

SERVIÇOS DE RESIDENCIAIS TERAPÊUTICOS - SRT

Os Serviços de Residência Terapêutica (SRT) são componentes de apoio à desinstitucionalização, conforme a Portaria GM/MS nº 106, de 11 de fevereiro de 2000.

Apresentam-se como moradias que acolhem pessoas com transtornos mentais graves e persistentes, que ficaram internadas / institucionalizadas em Hospitais Psiquiátricos ou Manicômios Judiciários (por 02 anos ininterruptos ou mais) e que não possuem suporte adequado na comunidade e com seus familiares. São uma modalidade de assistência do Sistema Único de Saúde (SUS) e uma alternativa à internação psiquiátrica prolongada. O número de moradores pode variar de 01 (um) a 10 (dez). O processo de inclusão destas pessoas no SRT, que ficaram por tantos anos excluídas do

convívio social, deve acontecer através do empoderamento, autonomia e independência desses moradores.

Esta prática é experienciada na vinculação ativa em seu tratamento no CAPS, bem como na ocupação dos diferentes espaços no Território em que habitam.

Rio das Ostras possui duas unidades de STR, sendo uma em Costazul e a outra no Jardim Mariléa.

SERVIÇOS DE ATENDIMENTO MÓVEL DE URGÊNCIA (RESGATE)

Serviço de Atenção Pré Hospitalar (APH) eficaz e capaz de responder à necessidade do munícipe em situação de crise/surto psicótico, decorrentes ou não do uso abusivo de crack, álcool e outras drogas em todo o território riostrense.

Rio das Ostras conta com o serviço de RESGATE MUNICIPAL (similar ao SAMU) disponível para os atendimentos a toda população por meio do sistema 192.

No que se refere à demanda de Saúde Mental, o serviço opera segundo o Procedimento Operacional Padrão (POP) normatizado pelo município.

LEITOS DE SAÚDE MENTAL

Os leitos de saúde mental em Hospitais Gerais são enfermarias habilitadas para oferecer suporte hospitalar com normas definidas pela Portaria nº 148/2012 que estabelece funcionamento e habilitação do Serviço Hospitalar de referência para atenção à crise de pessoas com sofrimento ou transtornos mental e com necessidades de saúde decorrentes do uso de álcool, crack e outras drogas. A inserção no serviço se dá por meio do Núcleo Interno de Regulação (NIR), órgão responsável por otimizar o acesso aos leitos e o fluxo de pacientes que, neste caso, são oriundos da Unidade de Pronto Atendimento (UPA) do nosso município.



PROGRAMA DE SAÚDE MENTAL
AMBULATÓRIO - CAPS - RT

GOVERNANDO COM
RESPONSABILIDADE

RIO DAS OSTRAS/2025

PROGRAMA de SAÚDE MENTAL

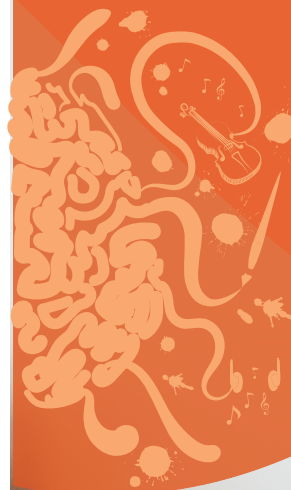

CUIDAR DA SAÚDE MENTAL
É UM ATO DE AMOR PRÓPRIO!

CENTRO DE ATENÇÃO PSICOSSOCIAL INFANTOJUVENIL RUI RIBEIRO DE FREITAS (CAPSi)

Dispositivo de Saúde Mental, habilitado pelo Ministério da Saúde, com atendimento em regime de “portas abertas”. Seu objetivo é o atendimento às crianças e adolescentes com sofrimento mental grave, incluindo aqueles decorrentes do uso de álcool e outras drogas, sejam em situações de crise ou nos processos de reabilitação psicossocial, até os 18 anos.

**Avenida Amaral Peixoto, 3780
Bosque da Praia - Rio das Ostras
(22) 2771-6301**

A equipe que compõe o CAPSi, responsável pela elaboração dos Projetos Terapêuticos Singulares (PTS) é formada por Médicos Psiquiatras, Psicólogos, Assistentes Sociais, Nutricionista, Musicoterapeuta, Terapeuta Ocupacional, Enfermeiros e Técnicos em Enfermagem, que oferecem Oficinas e Rodas de Conversa às famílias e aos usuários.

CENTRO DE ATENÇÃO PSICOSSOCIAL (CAPS II)

Dispositivo de Saúde Mental, habilitado pelo Ministério da Saúde, com atendimento em regime de “portas abertas”.

Seu principal objetivo é o atendimento às pessoas com sofrimento mental grave, incluindo aqueles decorrentes do uso de álcool e outras drogas, sejam em situações de crise ou nos processos de reabilitação psicossocial, a partir de 18 anos.

A equipe que compõe o CAPS II, responsável pela elaboração dos Projetos Terapêuticos Singulares (PTS) é formada por Médicos Psiquiatras, Psicólogos, Assistentes Sociais, Nutricionista, Musicoterapeuta, Terapeuta Ocupacional, Enfermeiros e Técnicos em Enfermagem, que oferecem Oficinas e Rodas de Conversa às famílias e aos usuários.

**Rua Resende, 177
Jardim Mariléa - Rio das Ostras
(22) 2771-4130**

AMBULATÓRIO DE SAÚDE MENTAL

O Ambulatório de Saúde Mental é um equipamento capaz de ampliar as possibilidades de atendimento à população que necessita de cuidados. A unidade conta com equipe multiprofissional de Atenção Especializada e constitui estratégia para atenção integral a pessoas com transtornos mentais comuns e moderados.

A equipe é formada por médicos Psiquiatras, Psicólogos, Assistentes Sociais, Terapeutas Ocupacionais e Fonoaudiólogos para crianças, adolescentes, adultos e idosos.

Os usuários são atendidos no Ambulatório de Saúde Mental mediante encaminhamento feito pelas Unidades Básicas de Saúde (UBS) ou Estratégias de Saúde da Família (ESF).

No Ambulatório de Saúde Mental, além da Equipe de Crianças e Adolescentes, Equipe Adultos e Idosos, também possui Equipe de Álcool e outras Drogas.

**Rua Maria Leticia, 45- Centro
(ao lado da Secretaria de Fazenda)
(22) 2771-5732**

