

REPÚBLICA FEDERATIVA DO BRASIL  
ESTADO: RIO DE JANEIRO  
MUNICÍPIO: RIO DAS OSTRAS

# **2º Relatório Detalhado do Quadrimestre Anterior 2021**

JANE BLANCO TEIXEIRA  
Secretário(a) de Saúde

# Sumário

## 1. Identificação

- 1.1. Informações Territoriais
- 1.2. Secretaria de Saúde
- 1.3. Informações da Gestão
- 1.4. Fundo de Saúde
- 1.5. Plano de Saúde
- 1.6. Informações sobre Regionalização
- 1.7. Conselho de Saúde

## 2. Introdução

## 3. Dados Demográficos e de Morbimortalidade

- 3.1. População estimada por sexo e faixa etária
- 3.2. Nascidos Vivos
- 3.3. Principais causas de internação
- 3.4. Mortalidade por grupos de causas

## 4. Dados da Produção de Serviços no SUS

- 4.1. Produção de Atenção Básica
- 4.2. Produção de Urgência e Emergência por Grupo de Procedimentos
- 4.3. Produção de Atenção Psicossocial por Forma de Organização
- 4.4. Produção de Atenção Ambulatorial Especializada e Hospitalar por Grupo de Procedimentos
- 4.5. Produção de Assistência Farmacêutica
- 4.6. Produção de Vigilância em Saúde por Grupo de Procedimentos

## 5. Rede Física Prestadora de Serviços ao SUS

- 5.1. Por tipo de estabelecimento e gestão
- 5.2. Por natureza jurídica
- 5.3. Consórcios em saúde

## 6. Profissionais de Saúde Trabalhando no SUS

## 7. Programação Anual de Saúde - PAS

- 7.1. Diretrizes, objetivos, metas e indicadores

## 8. Indicadores de Pactuação Interfederativa

## 9. Execução Orçamentária e Financeira

- 9.1. Execução da programação por fonte, subfunção e natureza da despesa
- 9.2. Indicadores financeiros
- 9.3. Relatório Resumido da Execução Orçamentária (RREO)
- 9.4. Covid-19 Repasse União
- 9.5. Covid-19 Recursos Próprios
- 9.6. Covid-19 Repasse Estadual

## 10. Auditorias

## 11. Análises e Considerações Gerais

---

# 1. Identificação

## 1.1. Informações Territoriais

<b>UF</b>	RJ
<b>Município</b>	RIO DAS OSTRAS
<b>Região de Saúde</b>	Baixada Litorânea
<b>Área</b>	230,62 Km <sup>2</sup>
<b>População</b>	155.193 Hab
<b>Densidade Populacional</b>	673 Hab/Km <sup>2</sup>

Fonte: Departamento de Informática do SUS (DATASUS)

Data da consulta: 14/09/2021

## 1.2. Secretaria de Saúde

<b>Nome do Órgão</b>	SECRETARIA MUNICIPAL DE SAUDE DE RIO DAS OSTRAS
<b>Número CNES</b>	6422608
<b>CNPJ</b>	A informação não foi identificada na base de dados
<b>CNPJ da Mantenedora</b>	39223581000166
<b>Endereço</b>	RUA ETHELBERTO FONTES S/N QD 09 LT 01
<b>Email</b>	semusa@pmro.rj.gov.br
<b>Telefone</b>	22 27716817

Fonte: Cadastro Nacional de Estabelecimentos de Saúde (CNES)

Data da consulta: 14/09/2021

## 1.3. Informações da Gestão

<b>Prefeito(a)</b>	MARCELINO CARLOS DIAS BORBA
<b>Secretário(a) de Saúde em Exercício</b>	JANE BLANCO TEIXEIRA
<b>E-mail secretário(a)</b>	janebteixeira@gmail.com
<b>Telefone secretário(a)</b>	22921040178

Fonte: Sistema de Informações sobre Orçamentos Públicos em Saúde (SIOPS)

Data da consulta: 14/09/2021

## 1.4. Fundo de Saúde

<b>Instrumento de criação</b>	LEI
<b>Data de criação</b>	11/2001
<b>CNPJ</b>	02.341.441/0001-82

<b>Natureza Jurídica</b>	FUNDO PUBLICO DA ADMINISTRACAO DIRETA MUNICIPAL
<b>Nome do Gestor do Fundo</b>	JANE BLANCO TEIXEIRA

Fonte: Sistema de Informações sobre Orçamentos Públicos em Saúde (SIOPS)

Data da consulta: 14/09/2021

## 1.5. Plano de Saúde

<b>Período do Plano de Saúde</b>	2018-2021
<b>Status do Plano</b>	Aprovado

Fonte: Departamento de Informática do SUS (DATASUS)

Data da consulta: 05/01/2021

## 1.6. Informações sobre Regionalização

### Região de Saúde: Baixada Litorânea

Município	Área (Km²)	População (Hab)	Densidade
ARARUAMA	633.795	134293	211,89
ARMAÇÃO DOS BÚZIOS	69.287	34477	497,60
ARRAIAL DO CABO	152.305	30593	200,87
CABO FRIO	400.693	230378	574,95
CASIMIRO DE ABREU	460.843	45041	97,74
IGUABA GRANDE	53.601	28837	537,99
RIO DAS OSTRAS	230.621	155193	672,94
SAQUAREMA	354.675	90583	255,40
SÃO PEDRO DA ALDEIA	339.647	106049	312,23

Fonte: Departamento de Informática do SUS (DATASUS)

Ano de referência: 2021

## 1.7. Conselho de Saúde

<b>Instrumento Legal de Criação</b>	LEI	
<b>Endereço</b>	RUA CAMPO DO BICUDO 251 CASA 04 JARDIM ATLÂNTICO	
<b>E-mail</b>	profwilsonfilho@outlook.com	
<b>Telefone</b>	2292917577	
<b>Nome do Presidente</b>	WILSON DA SILVEIRA FILHO	
<b>Número de conselheiros por segmento</b>	<b>Usuários</b>	12
	<b>Governo</b>	7
	<b>Trabalhadores</b>	5
	<b>Prestadores</b>	0

• Considerações

Endereço do Conselho Municipal de Saúde: RUA ETHELBERTO FONTES S/N QD 09 LT 01 - Sala 207

**CONSELHO MUNICIPAL DE SAÚDE - CMS/RO - GESTÃO 2020/2023**

Presidente: Sr. Wilson da Silveira Filho

Vice-Presidente: Sr. Vanderlei Campos

Primeiro Secretário: Sr. Alekissandro Passos Portela

Segundo Secretário: Sr. Lucas de Jesus Alves

<b>CONSELHO MUNICIPAL DE SAÚDE DE RIO DAS OSTRAS - CMS/RO GESTÃO 2020/2023</b>	
<b>REPRESENTANTES DO GESTOR</b>	
<b>TITULARES</b>	<b>SUPLENTES</b>
Danielle Marinho de Paiva/SEMUSA	Marcelo Barelli Corrêa/SEMUSA
Glória Maria de Oliveira Magalhães/SEMUSA	Mônica Linhares da Silva/SEMAD
Marcelo Veiga Sales/SEMAD	Leandro Ribeiro de Vasconcelos/SEDUR
<b>REPRESENTANTES DOS PROFISSIONAIS DE SAÚDE</b>	
<b>TITULARES</b>	<b>SUPLENTE</b>
Valéria Regina de L. Ramalho/ASSOMERO	Greicilane de Jesus/ASSOMERO
Vanessa Gioia Berriel Marques/CREFITO2-RJ	Helena Maria Nica Scatolini/CREFITO2-RJ
<b>REPRESENTANTES DOS USUÁRIOS</b>	
<b>TITULARES</b>	<b>SUPLENTE</b>
Vanderlei Campos/AMAEG	Ângela Maria Carvalho de Souza/AMAEG
Wilson da Silveira Filho/SAE	Rodrigo S. da Silva/SAE
Manuel Manteiga/AMPECAN	Paulo Roberto G. Marinho/AMPECAN
Alcimária Silva Lemos Ferreira/ CRUZ VERMELHA	Lucas de Jesus Alves/PARÓQUIA NOSSA SRª DA CONCEIÇÃO
Daniela B.Lima/ADOULAS	Alekissandro Passos Portela/SINDSERV
Marcio Tadeu da Silva/ASSOC. RAIZES	Maycon Nunes Siqueira/ASSOC. RAIZES

## 2. Introdução

- Análises e Considerações sobre Introdução

O Relatório quadrimestral tem como objetivo subsidiar a gestão, os trabalhadores e o controle social no processo de monitoramento e avaliação das ações e serviços de saúde prestados à população, com base nos princípios do SUS, metas e indicadores pactuados. Os dados deste relatório, apresentam um recorte temporal sujeito a alterações em função da alimentação dos sistemas - financeiro, de produção e de informações de saúde - que ocorrem ao longo do tempo. O presente documento apresenta também Relatório de Prestação de Contas referente ao mesmo período, elaborado e estruturado conforme o artigo 36 da Lei Complementar Nº 141/2012. Isto posto, a Secretaria Municipal de Saúde de Rio das Ostras, atende a legislação vigente e garante de forma efetiva a transparência para a sociedade das ações da gestão do SUS no 2º Quadrimestre de 2021.

### 3. Dados Demográficos e de Morbimortalidade

#### 3.1. População estimada por sexo e faixa etária

Período: 2020

Faixa Etária	Masculino	Feminino	Total
0 a 4 anos	6361	6066	12427
5 a 9 anos	5864	5663	11527
10 a 14 anos	5392	5016	10408
15 a 19 anos	5461	5248	10709
20 a 29 anos	12976	12542	25518
30 a 39 anos	13481	13375	26856
40 a 49 anos	11602	12190	23792
50 a 59 anos	8495	9119	17614
60 a 69 anos	4755	5600	10355
70 a 79 anos	1773	2474	4247
80 anos e mais	632	1108	1740
<b>Total</b>	<b>76792</b>	<b>78401</b>	<b>155193</b>

Fonte: Estimativas preliminares elaboradas pelo Ministério da Saúde/SVS/CGIAE (DataSUS/Tabnet)

Data da consulta: 14/09/2021.

#### 3.2. Nascidos Vivos

Número de nascidos vivos por residência da mãe.

Unidade Federação	2017	2018	2019
Rio das Ostras	2044	2140	2044

Fonte: Sistema de Informações sobre Nascidos Vivos (MS/SVS/DASIS/SINASC)

Data da consulta: 14/09/2021.

#### 3.3. Principais causas de internação

Morbidade Hospitalar de residentes, segundo capítulo da CID-10.

Capítulo CID-10	2017	2018	2019	2020	2021
I. Algumas doenças infecciosas e parasitárias	189	137	191	362	832
II. Neoplasias (tumores)	88	111	212	172	122
III. Doenças sangue órgãos hemat e transt imunitár	85	78	83	63	49
IV. Doenças endócrinas nutricionais e metabólicas	58	69	102	95	46
V. Transtornos mentais e comportamentais	11	18	11	9	7
VI. Doenças do sistema nervoso	51	50	113	94	29

Capítulo CID-10	2017	2018	2019	2020	2021
VII. Doenças do olho e anexos	12	14	12	12	130
VIII. Doenças do ouvido e da apófise mastóide	4	10	7	5	2
IX. Doenças do aparelho circulatório	316	324	432	347	156
X. Doenças do aparelho respiratório	354	362	445	253	197
XI. Doenças do aparelho digestivo	229	244	421	258	240
XII. Doenças da pele e do tecido subcutâneo	147	139	169	103	82
XIII. Doenças sist osteomuscular e tec conjuntivo	47	52	71	60	41
XIV. Doenças do aparelho geniturinário	163	255	326	154	142
XV. Gravidez parto e puerpério	879	1189	1208	1167	1004
XVI. Algumas afec originadas no período perinatal	45	67	85	71	121
XVII. Malf cong deformid e anomalias cromossômicas	14	35	28	23	19
XVIII. Sint sinais e achad anorm ex clín e laborat	38	35	52	58	38
XIX. Lesões enven e alg out conseq causas externas	231	267	360	318	254
XX. Causas externas de morbidade e mortalidade	-	-	-	-	-
XXI. Contatos com serviços de saúde	41	135	132	56	71
CID 10ª Revisão não disponível ou não preenchido	-	-	-	-	-
<b>Total</b>	<b>3002</b>	<b>3591</b>	<b>4460</b>	<b>3680</b>	<b>3582</b>

Fonte: Sistema de Informações Hospitalares do SUS (SIH/SUS)

Data da consulta: 14/09/2021.

Obs.: A atualização dos valores relativos ao último período ocorrem simultaneamente ao carregamento dos dados no Tabnet/DATASUS.

### 3.4. Mortalidade por grupos de causas

Mortalidade de residentes, segundo capítulo CID-10

Capítulo CID-10	2017	2018	2019
I. Algumas doenças infecciosas e parasitárias	40	41	42
II. Neoplasias (tumores)	140	133	153
III. Doenças sangue órgãos hemat e transt imunitár	8	6	4
IV. Doenças endócrinas nutricionais e metabólicas	52	67	58
V. Transtornos mentais e comportamentais	4	10	3
VI. Doenças do sistema nervoso	25	21	37
VII. Doenças do olho e anexos	-	-	-
VIII. Doenças do ouvido e da apófise mastóide	-	-	-
IX. Doenças do aparelho circulatório	237	251	218
X. Doenças do aparelho respiratório	77	77	78
XI. Doenças do aparelho digestivo	25	35	36



Capítulo CID-10	2017	2018	2019
XII. Doenças da pele e do tecido subcutâneo	2	5	5
XIII. Doenças sist osteomuscular e tec conjuntivo	2	4	2
XIV. Doenças do aparelho geniturinário	31	44	48
XV. Gravidez parto e puerpério	2	1	1
XVI. Algumas afec originadas no período perinatal	13	11	13
XVII. Malf cong deformid e anomalias cromossômicas	5	6	9
XVIII. Sint sinais e achad anorm ex clín e laborat	26	35	83
XIX. Lesões enven e alg out conseq causas externas	-	-	-
XX. Causas externas de morbidade e mortalidade	114	120	87
XXI. Contatos com serviços de saúde	-	-	-
XXII. Códigos para propósitos especiais	-	-	-
<b>Total</b>	<b>803</b>	<b>867</b>	<b>877</b>

Fonte: Sistema de Informações sobre Mortalidade (MS/SVS/CGIAE/SIM-TABNET)

Data da consulta: 14/09/2021.

- **Análises e Considerações sobre Dados Demográficos e de Morbimortalidade**

Em 2021, até agosto, nasceram 1.181 bebês de mães residentes em Rio das Ostras. número este que leva a uma expectativa de ultrapassar o número de nascidos vivos em todo ano de 2020, quando se registraram 1319 nascimentos.

O gráfico a seguir apresenta as principais causas de mortalidade em residentes no período estudado. destaca-se o capítulo referente à algumas doenças infecciosas e parasitárias como principal causa de mortalidade no período, em função da pandemia pelo coronavírus em curso.

## 4. Dados da Produção de Serviços no SUS

### 4.1. Produção de Atenção Básica

Tipo de Produção	Quantidade
Visita Domiciliar	22.855
Atendimento Individual	17.520
Procedimento	29.593
Atendimento Odontológico	2.059

Fonte: Sistema de informação em Saúde para a Atenção Básica – SISAB

### 4.2. Produção de Urgência e Emergência por Grupo de Procedimentos

Caráter de atendimento: Urgência

Grupo procedimento	Sistema de Informações Ambulatoriais		Sistema de Informações Hospitalares	
	Qtd. aprovada	Valor aprovado	AIH Pagas	Valor total
01 Ações de promoção e prevenção em saúde	9	-	-	-
02 Procedimentos com finalidade diagnóstica	5996	592766,91	-	-
03 Procedimentos clínicos	194	4245,65	2055	1790788,54
04 Procedimentos cirúrgicos	14	101,00	743	458333,19
05 Transplantes de órgãos, tecidos e células	-	-	-	-
06 Medicamentos	-	-	-	-
07 Órteses, próteses e materiais especiais	2	120,00	-	-
08 Ações complementares da atenção à saúde	-	-	-	-
<b>Total</b>	<b>6215</b>	<b>597233,56</b>	<b>2798</b>	<b>2249121,73</b>

Fonte: Sistemas de Informações Ambulatoriais do SUS (SIA/SUS) e Sistema de Informações Hospitalares do SUS (SIH/SUS)

Data da consulta: 14/09/2021.

1º RDQA - Período de Referência: Janeiro a Abril

2º RDQA - Período de Referência: Maio a Agosto

3º RDQA - Período de Referência: Setembro a Dezembro

### 4.3. Produção de Atenção Psicossocial por Forma de Organização

Sistema de Informações Ambulatoriais		
Forma de Organização	Qtd. aprovada	Valor aprovado
030108 Atendimento/Acompanhamento psicossocial	3227	-
Sistema de Informações Hospitalares		
Forma de Organização	AIH Pagas	Valor total

---	---	---
-----	-----	-----

Fonte: Sistemas de Informações Ambulatoriais do SUS (SIA/SUS) e Sistema de Informações Hospitalares do SUS (SIH/SUS)

Data da consulta: 14/09/2021.

1º RDQA - Período de Referência: Janeiro a Abril

2º RDQA - Período de Referência: Maio a Agosto

3º RDQA - Período de Referência: Setembro a Dezembro

#### 4.4. Produção de Atenção Ambulatorial Especializada e Hospitalar por Grupo de Procedimentos

Grupo procedimento	Sistema de Informações Ambulatoriais		Sistema de Informações Hospitalares	
	Qtd. aprovada	Valor aprovado	AIH Pagas	Valor total
01 Ações de promoção e prevenção em saúde	16027	639,90	-	-
02 Procedimentos com finalidade diagnóstica	364080	2309412,97	-	-
03 Procedimentos clínicos	349291	1874518,93	2055	1790788,54
04 Procedimentos cirúrgicos	340822	8291,52	869	518936,54
05 Transplantes de órgãos, tecidos e células	-	-	-	-
06 Medicamentos	-	-	-	-
07 Órteses, próteses e materiais especiais	10	600,00	-	-
08 Ações complementares da atenção à saúde	128120	636292,80	-	-
<b>Total</b>	<b>1198350</b>	<b>4829756,12</b>	<b>2924</b>	<b>2309725,08</b>

Fonte: Sistema de Informações Ambulatoriais do SUS (SIA/SUS) e Sistema de Informações Hospitalares do SUS (SIH/SUS)

Data da consulta: 14/09/2021.

1º RDQA - Período de Referência: Janeiro a Abril

2º RDQA - Período de Referência: Maio a Agosto

3º RDQA - Período de Referência: Setembro a Dezembro

#### 4.5. Produção de Assistência Farmacêutica

Esse item refere-se ao componente especializado da assistência farmacêutica, sob gestão da esfera estadual. Portanto, não há produção sob gestão municipal.

#### 4.6. Produção de Vigilância em Saúde por Grupo de Procedimentos

Financiamento: Vigilância em Saúde

Grupo procedimento	Sistema de Informações Ambulatoriais	
	Qtd. aprovada	Valor aprovado
01 Ações de promoção e prevenção em saúde	4499	-
02 Procedimentos com finalidade diagnóstica	3537	-
<b>Total</b>	<b>8036</b>	<b>-</b>

Fonte: Sistemas de Informações Ambulatoriais do SUS (SIA/SUS)

1º RDQA - Período de Referência: Janeiro a Abril

2º RDQA - Período de Referência: Maio a Agosto

- Análises e Considerações sobre Dados da Produção de Serviços no SUS

## 4.1. Produção de Atenção Básica

### Atendimentos realizados na Atenção Primária em Saúde no período de janeiro a julho de 2021

Competência	Atendimento Individual	Atendimento Odontológico	Procedimento	Visita Domiciliar
202101	3.499	245	6.565	14
202102	3.722	210	7.620	14.604
202103	3.525	175	7.376	8
202104	2.772	123	5.813	8.229
202105	1.227	261	731	0
202106	955	335	337	0
202107	929	406	529	0

Fonte: Sistema de Informação em Saúde para a Atenção Básica - SISAB

### Atividades Coletivas realizadas na Atenção primária em saúde no período de janeiro a julho de 2021:

Competência	Reunião de equipe	Reunião com outras equipes	Reunião intersetorial / consel	Educação em saúde	Atendimento em grupo	Avaliação / procedimento colet	Mobilização social
202101	1	0	0	0	0	0	0
202102	28	4	0	0	8	0	29
202103	4	1	0	0	0	0	0
202104	5	2	0	0	0	2	8

Fonte: Sistema de Informação em Saúde para a Atenção Básica - SISAB

### Usuários cadastrados por Unidade básica de saúde, considerando o critério de ponderação:

Nome UBS	2020 Q3	2021 Q1
ESTRATEGIA SAUDE DA FAMILIA ANCORA	306	520
ESTRATEGIA SAUDE DA FAMILIA ROCHA LEAO	429	505
CLINICA DA FAMILIA PAULO HENRIQUE GUSSEM	576	626
ESTRATEGIA SAUDE DA FAMILIA CIDADE PRAIANA	258	358
ESTRATEGIA SAUDE DA FAMILIA NOVA CIDADE	240	621
ESTRATEGIA SAUDE DA FAMILIA DONA EDIMEIA	502	908
CLINICA DA FAMILIA PAULO HENRIQUE GUSSEM	581	700
CLINICA DA FAMILIA PAULO HENRIQUE GUSSEM	727	835
ESTRATEGIA SAUDE DA FAMILIA RECANTO	0	210
ESTRATEGIA SAUDE DA FAMILIA ANCORA	328	526
ESTRATEGIA SAUDE DA FAMILIA CLAUDIO RIBEIRO	617	736
CLINICA DA FAMILIA PAULO HENRIQUE GUSSEM	344	378

ESTRATEGIA SAUDE DA FAMILIA OPERARIO	1178	1470
ESTRATEGIA SAUDE DA FAMILIA CIDADE PRAIANA	652	947
ESTRATEGIA SAUDE DA FAMILIA DONA EDIMEIA	203	340
ESTRATEGIA SAUDE DA FAMILIA MAR DO NORTE	755	964
ESTRATEGIA SAUDE DA FAMILIA CLAUDIO RIBEIRO	773	938
ESTRATEGIA SAUDE DA FAMILIA NOVA CIDADE	8	359
ESTRATEGIA SAUDE DA FAMILIA ANCORÁ	828	1147
ESTRATEGIA SAUDE DA FAMILIA RECANTO	72	191
ESTRATEGIA SAUDE DA FAMILIA CIDADE PRAIANA	741	1113
ESTRATEGIA SAUDE DA FAMILIA CANTAGALO	739	907
ESTRATEGIA SAUDE DA FAMILIA DONA EDIMEIA	642	1132
Total de usuários cadastrados	11499	16431

Fonte: Sistema de Informação em Saúde para a Atenção Básica - SISAB

Dado gerado em: 14 de setembro de 2021

OBS: Dados referentes ao 2º quadrimestre ainda não disponíveis no sistema na data da consulta

Os dados acima, retirados do sistema de informações SISAB foram analisados pela coordenação da Estratégia saúde da Família que informou que os dados registrados estão aquém da produção real, constatada durante as supervisões das unidades de Atenção Primária em Saúde e que vai certificar, junto à área de tecnologia da informação as possíveis causas para este fato.

## 4.2. Produção de Urgência e Emergência por Grupo de Procedimentos

Produção Ambulatorial do SUS - Rio de Janeiro - por local de atendimento								
Qtd.aprovada por Grupo procedimento e Ano/mês processamento								
Município: 330452 Rio das Ostras								
Caráter Atendimento: Urgência								
Período: Jan-Jul/2021								
Grupo procedimento	2021/Jan	2021/Fev	2021/Mar	2021/Abr	2021/Mai	2021/Jun	2021/Jul	Total
01 Ações de promoção e prevenção em saúde	1	-	3	-	5	-	-	9
02 Procedimentos com finalidade diagnóstica	781	717	1010	988	958	924	618	5996
03 Procedimentos clínicos	38	33	79	4	36	4	-	194
04 Procedimentos cirúrgicos	2	1	3	1	6	-	1	14
07 Órteses, próteses e materiais especiais	-	1	1	-	-	-	-	2
<b>Total</b>	<b>822</b>	<b>752</b>	<b>1096</b>	<b>993</b>	<b>1005</b>	<b>928</b>	<b>619</b>	<b>6215</b>

Fonte: Ministério da Saúde - Sistema de Informações Ambulatoriais do SUS (SIA/SUS)

Procedimentos hospitalares do SUS - por local de internação - Rio de Janeiro								
AIH aprovadas por Grupo procedimento e Ano/mês atendimento								
Município: 330452 Rio das Ostras								
Caráter atendimento: Urgência								
Período: Jan-Jul/2021								
Grupo procedimento	Jan	Fev	Mar	Abr	Mai	Jun	Jul	Total
03 Procedimentos clínicos	286	254	463	331	251	189	138	1912
04 Procedimentos cirúrgicos	110	109	124	99	104	112	78	736

<b>Total</b>	396	363	587	430	355	301	216	2648
--------------	-----	-----	-----	-----	-----	-----	-----	------

Fonte: Ministério da Saúde - Sistema de Informações Hospitalares do SUS (SIH/SUS)

O gráfico abaixo apresenta, cumulativamente, as produções ambulatorial e hospitalar de urgência e emergência de janeiro a julho de 2021. O gráfico revela que, após um pico de atendimentos no mês de março, os atendimentos apresentaram um declínio gradativo ao longo dos meses seguintes.

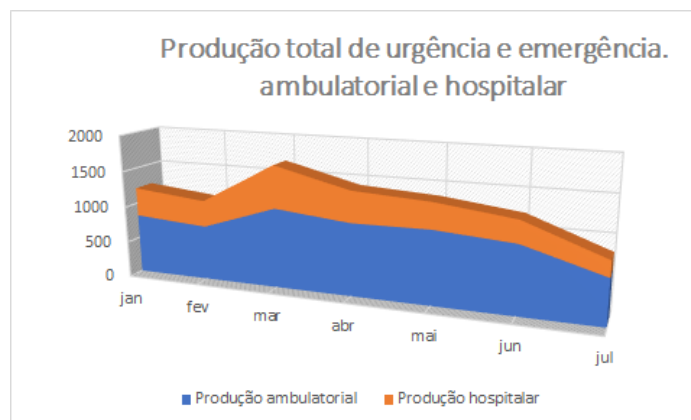

### 4.3. Produção de Atenção Psicossocial por Forma de Organização

Na produção da atenção psicossocial observa-se um aumento abrupto no mês de abril sem que tenha ocorrido fato que justificasse este aumento, sendo provável que tenha ocorrido erro de digitação no sistema.

Produção Ambulatorial do SUS - Rio de Janeiro - por local de residência									
Qtd.aprovada por Município e Ano/mês atendimento									
Município: 330452 Rio das Ostras									
Forma organização: 030108 Atendimento/Acompanhamento psicossocial									
Período:Jan-Jul/2021									
Município	2020/Dez	2021/Jan	2021/Fev	2021/Mar	2021/Abr	2021/Mai	2021/Jun	2021/Jul	Total
330452 Rio das Ostras	91	74	114	175	2159	171	179	142	3105
<b>Total</b>	91	74	114	175	2159	171	179	142	3105

Fonte: Ministério da Saúde - Sistema de Informações Ambulatoriais do SUS (SIA/SUS)

### 4.4. Produção de Atenção Ambulatorial Especializada e Hospitalar por Grupo de Procedimentos

Produção Ambulatorial do SUS - Rio de Janeiro - por local de residência
Qtd.aprovada por Grupo procedimento e Ano/mês atendimento
Município: 330452 Rio das Ostras
Caráter Atendimento: Eletivo
Período:Jan-Jul/2021

Grupo procedimento	2021/Jan	2021/Fev	2021/Mar	2021/Abr	2021/Mai	2021/Jun	2021/Jul	Total
01 Ações de promoção e prevenção em saúde	2	1	1	3	1	4	4	16
02 Procedimentos com finalidade diagnóstica	3426	3737	4712	3018	3868	3394	3195	25350
03 Procedimentos clínicos	1273	1971	2103	3591	2274	2508	2292	16012
04 Procedimentos cirúrgicos	60	64	93	63	79	122	94	575
05 Transplantes de órgãos, tecidos e células	12	14	23	14	5	11	21	100
06 Medicamentos	28009	25422	30188	31117	29883	24735	23578	192932
07 Órteses, próteses e materiais especiais	143	168	178	261	175	71	70	1066
08 Ações complementares da atenção à saúde	15138	13399	19510	18513	20675	20766	20200	128201
<b>Total</b>	<b>48063</b>	<b>44776</b>	<b>56808</b>	<b>56580</b>	<b>56960</b>	<b>51611</b>	<b>49454</b>	<b>364252</b>

Fonte: Ministério da Saúde - Sistema de Informações Ambulatoriais do SUS (SIA/SUS)

Procedimentos hospitalares do SUS - por local de internação - Rio de Janeiro								
AIH aprovadas por Grupo procedimento e Ano/mês atendimento								
Município: 330452 Rio das Ostras								
Período: Jan-Jul/2021								
Grupo procedimento	2021/Jan	2021/Fev	2021/Mar	2021/Abr	2021/Mai	2021/Jun	2021/Jul	Total
03 Procedimentos clínicos	286	254	463	331	251	189	138	1912
04 Procedimentos cirúrgicos	111	121	124	99	104	179	124	862
<b>Total</b>	<b>397</b>	<b>375</b>	<b>587</b>	<b>430</b>	<b>355</b>	<b>368</b>	<b>262</b>	<b>2774</b>

Fonte: Ministério da Saúde - Sistema de Informações Hospitalares do SUS (SIH/SUS)

O gráfico a seguir demonstra, cumulativamente, a produção da atenção especializada, ambulatorial e hospitalar no período:

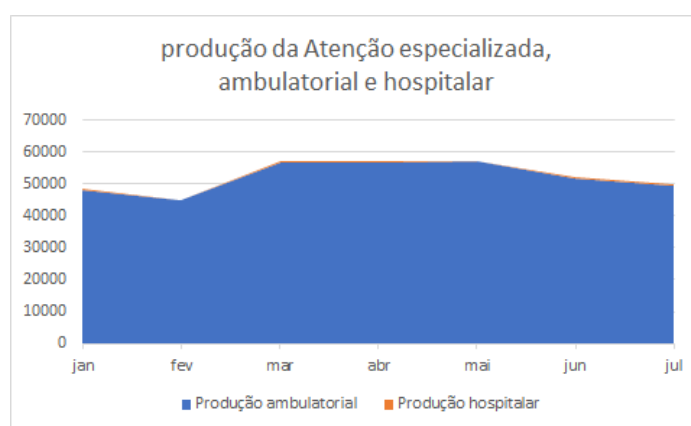

## 4.5. Produção de Assistência Farmacêutica

Esse item refere-se ao componente especializado da assistência farmacêutica, sob gestão da esfera estadual. Portanto, não há produção sob gestão municipal.

## 4.6. Produção de Vigilância em Saúde por Grupo de Procedimentos

A redução dos procedimentos com finalidade diagnóstica nos meses de junho e julho se deu em função da realização dos testes rápidos de Covid-19 terem sido realizados, principalmente nas unidades básicas de saúde, o que gerou a informação no E-SUS e não no SIA. Apenas quando a ação é realizada pela equipe da Vigilância em Saúde, a produção é informada no SIA.

<b>Produção Ambulatorial do SUS - Rio de Janeiro - por local de atendimento</b>								
<b>Qtd.aprovada por Grupo procedimento e Ano/mês atendimento</b>								
<b>Município: 330452 Rio das Ostras</b>								
<b>Financiamento: 07 Vigilância em Saúde</b>								
<b>Período:Jan-Jul/2021</b>								
<b>Grupo procedimento</b>	2021/Jan	2021/Fev	2021/Mar	2021/Abr	2021/Mai	2021/Jun	2021/Jul	Total
<b>01 Ações de promoção e prevenção em saúde</b>	567	1167	696	427	654	-	988	4499
<b>02 Procedimentos com finalidade diagnóstica</b>	417	1027	1017	43	951	39	43	3537
<b>Total</b>	984	2194	1713	470	1605	39	1031	8036

**Fonte: Ministério da Saúde - Sistema de Informações Ambulatoriais do SUS (SIA/SUS)**



## 5. Rede Física Prestadora de Serviços ao SUS

### 5.1. Por tipo de estabelecimento e gestão

Período 08/2021

Rede física de estabelecimentos de saúde por tipo de estabelecimentos				
Tipo de Estabelecimento	Dupla	Estadual	Municipal	Total
FARMACIA	0	0	1	1
CENTRO DE SAUDE/UNIDADE BASICA	0	0	14	14
HOSPITAL GERAL	0	0	3	3
CENTRO DE ATENCAO PSICOSSOCIAL	0	0	1	1
CENTRAL DE ABASTECIMENTO	0	0	1	1
CONSULTORIO ISOLADO	0	0	2	2
CENTRAL DE GESTAO EM SAUDE	0	0	1	1
CLINICA/CENTRO DE ESPECIALIDADE	0	0	7	7
UNIDADE DE VIGILANCIA EM SAUDE	0	0	1	1
CENTRAL DE REGULACAO DO ACESSO	0	0	1	1
PRONTO ATENDIMENTO	0	0	1	1
POLICLINICA	0	0	1	1
<b>Total</b>	<b>0</b>	<b>0</b>	<b>34</b>	<b>34</b>

Observação: Os dados apresentados referem-se ao número de estabelecimentos de saúde públicos ou prestadores de serviços ao SUS

Fonte: Cadastro Nacional de Estabelecimentos de Saúde (CNES)

Data da consulta: 14/09/2021.

### 5.2. Por natureza jurídica

Período 08/2021

Rede física de estabelecimentos de saúde por natureza jurídica				
Natureza Jurídica	Municipal	Estadual	Dupla	Total
<b>ADMINISTRACAO PUBLICA</b>				
MUNICIPIO	33	0	0	33
AUTARQUIA FEDERAL	1	0	0	1
<b>ENTIDADES EMPRESARIAIS</b>				
<b>ENTIDADES SEM FINS LUCRATIVOS</b>				
<b>PESSOAS FISICAS</b>				
<b>Total</b>	<b>34</b>	<b>0</b>	<b>0</b>	<b>34</b>

Observação: Os dados apresentados referem-se ao número de estabelecimentos de saúde públicos ou prestadores de serviços ao SUS

Fonte: Cadastro Nacional de Estabelecimentos de Saúde (CNES)

Data da consulta: 14/09/2021.

### 5.3. Consórcios em saúde

#### Período 2021

Participação em consórcios			
CNPJ	Natureza	Area de atuação	Participantes
32541948000140	Direito Público	Urgência e emergência	RJ / RIO DAS OSTRAS

Fonte: DIGISUS Gestor - Módulo Planejamento (DIGISUSGMP) - Consulta Online

Data da consulta: 14/09/2021.

- Análises e Considerações sobre Rede Física Prestadora de Serviços ao SUS

#### 5.1. Por tipo de estabelecimento e gestão

Observa-se neste item que, dos dois consultórios isolados um já não está em atividade e outro foi cadastrado no período, e pertence à Universidade Federal Fluminense.

## 6. Profissionais de Saúde Trabalhando no SUS

Período 02/2021

Postos de trabalho ocupados, por ocupação e forma de contratação						
Adm. do Estabelecimento	Formas de contratação	CBOs médicos	CBOs enfermeiro	CBOs (outros) nível superior	CBOs (outros) nível médio	CBOs ACS
Pública (NJ grupo 1, ou 201-1, 203-8)	Estatutários e empregados públicos (0101, 0102)	294	32	141	323	132
	Intermediados por outra entidade (08)	0	0	0	0	0
	Autônomos (0209, 0210)	0	1	0	0	0
	Residentes e estagiários (05, 06)	0	0	0	0	0
	Bolsistas (07)	12	0	0	0	0
	Informais (09)	0	0	0	0	0
Privada (NJ grupos 2 - exceto 201-1, 203-8 -, 3, 4 e 5)	Intermediados por outra entidade (08)	0	0	0	0	0
	Celetistas (0105)	0	0	0	0	0
	Autônomos (0209, 0210)	0	0	0	0	0
	Residentes e estagiários (05, 06)	0	0	0	0	0
	Bolsistas (07)	0	0	0	0	0
	Informais (09)	0	0	0	0	0
	Servidores públicos cedidos para a iniciativa privada (10)	0	0	0	0	0

Postos de trabalho ocupados, por Contrato Temporário e Cargos em Comissão						
Adm. do Estabelecimento	Formas de contratação	CBOs médicos	CBOs enfermeiro	CBOs (outros) nível superior	CBOs (outros) nível médio	CBOs ACS
Pública (NJ grupo 1, ou 201-1, 203-8)	Contratos temporários e cargos em comissão (010301, 0104)	174	250	185	593	0
Privada (NJ grupos 2 - exceto 201-1, 203-8 -, 3, 4 e 5)	Contratos temporários e cargos em comissão (010302, 0104)	0	0	0	0	0

Fonte: Cadastro Nacional de Estabelecimentos de Saúde (CNES)

Data da consulta: 21/07/2020.

Postos de trabalho ocupados, por ocupação e forma de contratação						
Adm. do Estabelecimento	Formas de contratação	2017	2018	2019	2020	
Privada (NJ grupos 2 - exceto 201-1, 203-8 -, 3, 4 e 5)	Autônomos (0209, 0210)	5	4	0	2	
	Celetistas (0105)	1	1	0	0	
Pública (NJ grupo 1, ou 201-1, 203-8)	Bolsistas (07)	12	11	9	13	
	Estatutários e empregados públicos (0101, 0102)	780	814	873	1.030	

Postos de trabalho ocupados, por Contrato Temporário e Cargos em Comissão						
Adm. do Estabelecimento	Formas de contratação	2017	2018	2019	2020	

Pública (NJ grupo 1, ou 201-1, 203-8)	Contratos temporários e cargos em comissão (010301, 0104)	518	628	853	1.212
---------------------------------------	---	-----	-----	-----	-------

Fonte: Cadastro Nacional de Estabelecimentos de Saúde (CNES)

Data da consulta: 21/07/2020.

- Análises e Considerações sobre Profissionais de Saúde Trabalhando no SUS

Foram realizados os processos seletivos para contratação temporária, no período de maio a agosto de 2021, conforme descritos a seguir:

- 6º edital de chamamento - Técnicos de Raio X e maqueiro (apesar do edital ter sido publicado no 1º quadrimestre as convocações ocorreram no 2º quadrimestre);
- 7º edital de chamamento - Técnico de laboratório, nutricionista e médico;
- 8º edital de chamamento - enfermeiro, psicólogo e fisioterapeuta, e;
- 9º edital de chamamento - médico, assistente social e técnico de enfermagem.

Em agosto de 2021 foi iniciada a convocação do Edital 04 do VII Concurso Público.

## 7. Programação Anual de Saúde - PAS

### 7.1. Diretrizes, objetivos, metas e indicadores

#### DIRETRIZ Nº 1 - FORTALECER AS AÇÕES DE VIGILÂNCIA PARA PROMOÇÃO DA SAÚDE, PREVENÇÃO E CONTROLE DE DOENÇAS E OUTROS AGRAVOS

##### OBJETIVO Nº 1.1 - Implementar as ações de Vigilância Epidemiológica para a prevenção e monitoramento de doenças

Descrição da Meta	Indicador para monitoramento e avaliação da meta	Linha-Base	Meta 2021	Unidade de medida - Linha-Base	Resultado do Quadrimestre	Meta Plano(2018-2021)	Unidade de medida - Meta	% meta alcançada
1. Metas vacinais estabelecidas alcançadas	Proporção de vacinas selecionadas do Calendário Nacional de Vacinação para crianças menores de dois anos de idade - Pentavalente 3ª dose, Pneumocócica 10-valente 2ª dose, Poliomielite 3ª dose e Tríplice viral 1ª dose - com cobertura vacinal preconizada	Percentual	100	Percentual	0	100,00	Percentual	0
2. Elaboração relatórios epidemiológicos quadrimestrais para nortear a reorganização dos serviços de saúde	Número de relatórios epidemiológicos quadrimestrais realizados	Número	3	Número	7	12	Número	233,33

##### OBJETIVO Nº 1.2 - Implementar as ações de Vigilância Ambiental para o monitoramento, avaliação e gerenciamento das condições de risco sanitário e do meio ambiente

Descrição da Meta	Indicador para monitoramento e avaliação da meta	Linha-Base	Meta 2021	Unidade de medida - Linha-Base	Resultado do Quadrimestre	Meta Plano(2018-2021)	Unidade de medida - Meta	% meta alcançada
1. Ações programadas do VIGISOLO, VIGIAGUA, VIGIDESASTRES e VIGIAR, realizadas	Proporção de ações programadas do VIGISOLO, VIGIAGUA, VIGIDESASTRES e VIGIAR, realizadas	Proporção	100	Proporção	100	100,00	Proporção	100,00
2. Não ocorrência de casos de Raiva animal (em cães e gatos)	Número absoluto de casos de raiva animal ocorridos no ano	Número	0	Número	0	0	Número	0
3. Média anual do Liraa até 2%	Média anual do Liraa	Índice	2	Índice	<input checked="" type="checkbox"/> Sem Apuração	2,00	Índice	
4. Redução no número de reclamações sobre infestação de roedores	Proporção de redução de reclamações sobre roedores registradas	Proporção	50	Proporção	<input checked="" type="checkbox"/> Sem Apuração	50,00	Proporção	
5. UBS com ESF implantada com ACE integrados	Proporção de guardas sanitários integrados à ESF	Percentual	6	Percentual	5	6	Número	83,33

##### OBJETIVO Nº 1.3 - Implementar as ações de Vigilância Sanitária para o monitoramento, avaliação e gerenciamento das condições de risco sanitário e do meio ambiente

Descrição da Meta	Indicador para monitoramento e avaliação da meta	Linha-Base	Meta 2021	Unidade de medida - Linha-Base	Resultado do Quadrimestre	Meta Plano(2018-2021)	Unidade de medida - Meta	% meta alcançada
1. Metas do PDVISA alcançadas	Proporção de metas do PDVISA alcançadas	Proporção	100	Proporção	<input checked="" type="checkbox"/> Sem Apuração	100,00	Proporção	
2. Constituição de equipe mínima de profissionais, com formação superior, conforme Resolução SESDEC nº 1335/2010, constituídaEquipe mínima de profissionais, com formação superior, conforme Resolução SESDEC nº 1335/2010	Número de equipe constituída	Número	1	Número	1	1	Número	100,00

**OBJETIVO Nº 1.4 - Implementar as ações de Vigilância em Saúde do Trabalhador**

Descrição da Meta	Indicador para monitoramento e avaliação da meta	Linha-Base	Meta 2021	Unidade de medida - Linha-Base	Resultado do Quadrimestre	Meta Plano(2018-2021)	Unidade de medida - Meta	% meta alcançada
1. Estabelecimentos comerciais e industriais atendendo às normas de segurança e saúde do trabalhador	Proporção de estabelecimentos comerciais e industriais atendendo às normas de segurança e saúde do trabalhador	Proporção	50	Proporção	0	50,00	Proporção	0
2. Estabelecimentos de saúde (públicos e privados) sensibilizados para a notificação dos acidentes de trabalho	Proporção de estabelecimentos de saúde (públicos e privados) sensibilizados para a notificação dos acidentes de trabalho	Proporção	30	Proporção	100	100,00	Proporção	333,33
3. Realização de ações de Vigilância em casos de acidentes de trabalho grave e doenças ocupacionais	Proporção de casos de acidentes de trabalho graves e doenças ocupacionais investigados	Proporção	70	Proporção	100	70,00	Proporção	142,86
4. campanhas anuais de saúde do trabalhador com ações de mobilização realizadas	Número de campanhas anuais de saúde do trabalhador com ações de mobilização realizadas	Número	2	Número	0	2	Número	0

**DIRETRIZ Nº 2 - FORTALECER AS AÇÕES PROGRAMÁTICAS PARA A PROMOÇÃO DA SAÚDE, PREVENÇÃO E CONTROLE DE DOENÇAS E OUTROS AGRAVOS**

**OBJETIVO Nº 2.1 - Coordenar e implementar as ações de enfrentamento aos agravos e doenças crônicas não transmissíveis na rede de saúde**

Descrição da Meta	Indicador para monitoramento e avaliação da meta	Linha-Base	Meta 2021	Unidade de medida - Linha-Base	Resultado do Quadrimestre	Meta Plano(2018-2021)	Unidade de medida - Meta	% meta alcançada
1. Casos de violência doméstica e sexual notificados, com acompanhamento especializado e integrado garantido	Percentual de casos de violência doméstica e sexual notificados, com acompanhamento especializado e integrado garantido	Proporção	100	Proporção	<input checked="" type="checkbox"/> Sem Apuração	100,00	Proporção	
2. Redução na mortalidade precoce por DCNT	Percentual de redução da mortalidade precoce por DCNT	Proporção	10	Proporção	26,72	10,00	Proporção	267,20
3. Equipes de atenção básica sensibilizadas realizando vigilância nutricional	Proporção de equipes de atenção básica realizando vigilância nutricional	Proporção	100	Proporção	100	100,00	Proporção	100,00
4. UBS com ESF realizando ações de atenção em Saúde Mental	Percentual de UBS com ESF realizando ações de atenção em saúde mental	Proporção	100	Proporção	<input checked="" type="checkbox"/> Sem Apuração	100,00	Proporção	
5. UBS ofertando controle do tabagismo	Proporção de UBS ofertando controle do tabagismo	Proporção	70	Proporção	0	100,00	Proporção	0

**OBJETIVO Nº 2.2 - Coordenar e implementar as ações de enfrentamento às doenças transmissíveis**

Descrição da Meta	Indicador para monitoramento e avaliação da meta	Linha-Base	Meta 2021	Unidade de medida - Linha-Base	Resultado do Quadrimestre	Meta Plano(2018-2021)	Unidade de medida - Meta	% meta alcançada
1. Cura dos casos de hanseníase detectados às doenças transmissíveis	Proporção de cura dos casos novos de hanseníase diagnosticados nos anos das coortes		100	0	75	100,00	Percentual	75,00
2. Cura dos casos de tuberculose bacilífera	Proporção de cura de casos novos de tuberculose pulmonar bacilífera (Indicador Estadual do Pacto Interfederativo)		90	0	80,76	90,00	Percentual	89,73
3. Aumento da captação de portadores de hepatites C e B	Percentual de aumento na captação de portadores de Hepatite C e B		50	0	<input checked="" type="checkbox"/> Sem Apuração	100,00	Percentual	
4. Redução a taxa de transmissão do HIV, sífilis e hepatites virais em adolescentes e jovens	Percentual de redução na taxa de transmissão do HIV, sífilis e hepatites virais em adolescentes e jovens		10	0	<input checked="" type="checkbox"/> Sem Apuração	20,00	Percentual	
5. Proporção de usuários com carga viral de HIV indetectável	Proporção de usuários com carga viral de HIV indetectável/nº total de usuários que realizaram carga viral no período		90	0	<input checked="" type="checkbox"/> Sem Apuração	90,00	Percentual	
6. Redução da ocorrência de sífilis neonatal	Número de casos novos de sífilis congênita em menores de um ano de idade		40	0	33	40,00	Percentual	82,50

**OBJETIVO Nº 2.3 - Coordenar e implementar as ações de atenção à saúde nos ciclos de vida**

Descrição da Meta	Indicador para monitoramento e avaliação da meta	Linha-Base	Meta 2021	Unidade de medida - Linha-Base	Resultado do Quadrimestre	Meta Plano(2018-2021)	Unidade de medida - Meta	% meta alcançada
1. Garantia da Assistência ao pré-natal em toda a rede de atenção primária	Proporção de nascidos vivos de mães com sete ou mais consultas de pré-natal. (Indicador Bipartite do Pacto Interfederativo)		70	0	59,2	70,00	Percentual	84,57
2. Mulheres com alteração sugestiva de malignidade nas mamas e /ou colo do útero, com assistência especializada garantida	Percentual de mulheres com alteração sugestiva de malignidade nas mamas e/ou colo do útero, com assistência especializada garantida		100	0	100	100,00	Percentual	100,00
3. UBS ofertando planejamento familiar	Percentual de UBS ofertando planejamento familiar		100	0	100	100,00	Percentual	100,00
4. UBS da rede da atenção básica, com ESF implantada, sensibilizada ao acolhimento e atenção diferenciada aos adolescentes	Percentual de UBS, com ESF implantada, sensibilizada ao acolhimento diferenciado aos adolescentes		100	0	0	100,00	Percentual	0
5. UBS com ESF com ações do Programa Saúde do Idoso implantadas	Percentual de UBS com ESF com ações do Programa Saúde do Idoso Implantadas		100	0	90	100,00	Percentual	90,00
6. UBS realizando consulta de saúde da criança	Percentual de UBS realizando consulta de saúde da criança		100	0	100	100,00	Percentual	100,00

**DIRETRIZ Nº 3 - GARANTIR A INTEGRALIDADE DA ATENÇÃO, COM EQUIDADE E EM TEMPO ADEQUADO AO ATENDIMENTO DAS NECESSIDADES DE SAÚDE DA POPULAÇÃO**

**OBJETIVO Nº 3.1 - Ampliar e qualificar a Atenção Básica como ordenadora do sistema de saúde**



Descrição da Meta	Indicador para monitoramento e avaliação da meta	Linha-Base	Meta 2021	Unidade de medida - Linha-Base	Resultado do Quadrimestre	Meta Plano(2018-2021)	Unidade de medida - Meta	% meta alcançada
1. Aumento da cobertura da Estratégia Saúde da Família	Cobertura de Estratégia Saúde da Família	Percentual	60	Percentual	38,93	60,00	Percentual	64,88
2. Rede de Atenção Básica instrumentalizada para a alimentação dos diversos sistemas de informação e produção em saúde	percentual da rede de atenção básica instrumentalizada para a alimentação dos diversos sistemas de informação e produção em saúde	Percentual	60	Percentual	100	60,00	Percentual	166,67
3. UBS ofertando Atenção em saúde Bucal	Percentual de UBS ofertando atenção em saúde bucal	Percentual	100	Percentual	100	100,00	Percentual	100,00
4. UBS notificando doenças e agravos de notificação compulsória	Percentual de UBS notificando doenças e agravos de notificação compulsória	Percentual	100	Percentual	100	100,00	Percentual	100,00
5. Salas de vacina em funcionamento de acordo com o protocolo do MS	Percentual de salas de vacina em funcionamento de acordo com o protocolo do MS	Percentual	100	Percentual	70	100,00	Percentual	70,00
6. UBS e ESF realizando abordagem síndrômica das infecções sexualmente transmissíveis (IST) a partir do matriciamento	Percentual de UBS realizando ações de abordagem síndrômica da IST a partir do matriciamento	Percentual	100	Percentual	100	100,00	Percentual	100,00
7. Práticas integrativas implantadas na rede de Atenção Básica	Número de práticas integrativas implantadas na rede de atenção básica	Número	6	Número	9	6	Número	150,00
8. Polo de Academia da Saúde implantado	Número de Polo de Academia da Saúde implantado		1	0	0	1	Número	0

**OBJETIVO N° 3.2 - Ampliar e qualificar a Atenção especializada como rede de referência para a Atenção Básica**

Descrição da Meta	Indicador para monitoramento e avaliação da meta	Linha-Base	Meta 2021	Unidade de medida - Linha-Base	Resultado do Quadrimestre	Meta Plano(2018-2021)	Unidade de medida - Meta	% meta alcançada
1. Ampliação na oferta de consultas especializadas na rede SUS municipal	Percentual de ampliação na oferta de consultas especializadas na rede SUS municipal		10	0	<input checked="" type="checkbox"/> Sem Apuração	10,00	Percentual	
2. Credenciamento do CEO	manutenção do credenciamento do CEO		1	0	1	1	Número	100,00
3. Consultório de prótese dentária implantado	Consultório de prótese dentária implantado		1	0	1	1	Número	100,00
4. Ampliação na produção geral do CEO	Percentual de ampliação na produção geral do CEO		15	0	<input checked="" type="checkbox"/> Sem Apuração	30,00	Percentual	
5. Ampliação no número de atendimentos de reabilitação às pessoas com patologias físicas não caracterizadas como deficiência	Percentual de ampliação no nº de atendimentos de reabilitação às pessoas com patologias não caracterizadas como deficiência		20	0	<input checked="" type="checkbox"/> Sem Apuração	20,00	Percentual	
6. REMUME inserida no ciclo de assistência farmacêutica	Proporção REMUME inserida no ciclo da Assistência Farmacêutica		100	0	60	100,00	Percentual	60,00
7. Medicamento e insumos estratégicos controlados por sistema de informação	Percentual de medicamentos e insumos estratégicos controlados por sistema de informação		100	0	100	100,00	Percentual	100,00
8. Redução no número de processos judiciais e administrativos referentes à aquisição de medicamentos	Percentual de redução no número de processos judiciais e administrativos referentes à aquisição de medicamentos		50	0	<input checked="" type="checkbox"/> Sem Apuração	50,00	Percentual	
9. Ampliação na oferta de serviços laboratoriais de análises clínicas	Percentual de ampliação na oferta de serviços laboratoriais de análises clínicas		0	0	<input checked="" type="checkbox"/> Sem Apuração	30,00	Proporção	
10. Dispositivos de Saúde Mental para atenção integral aos usuários com transtornos mentais	Dispositivos de Saúde Mental para atenção integral aos usuários com transtornos mentais		4	0	3	4	Número	75,00

**OBJETIVO Nº 3.3 - Ampliar e qualificar a atenção hospitalar no município**

Descrição da Meta	Indicador para monitoramento e avaliação da meta	Linha-Base	Meta 2021	Unidade de medida - Linha-Base	Resultado do Quadrimestre	Meta Plano(2018-2021)	Unidade de medida - Meta	% meta alcançada
1. Doenças e agravos de notificação compulsória, ocorridos no hospital, investigados	percentual de doenças e agravos de notificação compulsória, ocorridos no hospital, investigados		0	0	85	100,00	Percentual	0
2. Leitos hospitalares existentes credenciados	Proporção de leitos hospitalares existentes credenciados		0	0	0	100,00	Proporção	0
3. Número de leitos de saúde mental em hospital geral	Leitos de saúde mental implantados em hospital geral com recursos do município		2	0	2	2	Número	100,00
4. Redução da mortalidade materna	Percentual de redução da mortalidade materna		0	0	2	50,00	Percentual	0
5. Proporção de redução na mortalidade neonatal por causas evitáveis	Percentual de redução da mortalidade neonatal por causas evitáveis		50	0	<input checked="" type="checkbox"/> Sem Apuração	50,00	Percentual	
6. Neonatos, nascidos no Hospital Municipal, recebendo a aplicação das primeiras doses de BCG e Hepatite B na maternidade	Percentual de neonatos nascidos no hospital municipal recebendo a aplicação das primeiras doses de BCG e Hep C na maternidade		100	0	85,7	100,00	Percentual	85,70
7. Gestantes com garantia do acompanhante na maternidade	Percentual de gestantes com garantia de acompanhante na maternidade		100	0	100	100,00	Percentual	100,00
8. Equipes da maternidade capacitadas e sensibilizadas para a implantação/implementação das diretrizes do parto humanizado	Proporção de equipes da maternidade capacitadas e sensibilizadas para a implantação/implementação das diretrizes do parto humanizado		100	0	0	100,00	Percentual	0
9. Proporção de laqueadura tubária e vasectomias, encaminhadas exclusivamente por meio de processo do Programa de planejamento familiar	Proporção de cirurgias de laqueadura tubária e vasectomias, encaminhadas exclusivamente por meio de processo do Programa de Planejamento Familiar		100	0	100	100,00	Percentual	100,00
10. Infecção hospitalar dentro dos limites toleráveis	Taxa de infecção hospitalar	Percentual	5	Percentual	.67	5,00	Percentual	13,40
11. Ocupação hospitalar ideal	Taxa de ocupação hospitalar		95	0	<input checked="" type="checkbox"/> Sem Apuração	80,00	Percentual	
12. Serviço de hemodiálise hospitalar reativado	Serviço de hemodiálise hospitalar reativado		1	0	1	1	Número	100,00
13. Serviço de Tomografia reativado	Serviço de tomografia reativado		1	0	1	1	Número	100,00

**OBJETIVO Nº 3.4 - Ampliar e qualificar a atenção à saúde nas urgências e emergências**

Descrição da Meta	Indicador para monitoramento e avaliação da meta	Linha-Base	Meta 2021	Unidade de medida - Linha-Base	Resultado do Quadrimestre	Meta Plano(2018-2021)	Unidade de medida - Meta	% meta alcançada
1. Atendimentos aos chamados e agendamentos para assistência móvel	Proporção de atendimento aos chamados e agendamentos para assistência móvel		100	0	<input checked="" type="checkbox"/> Sem Apuração	100,00	Percentual	
2. Municípios em situação de urgência/emergência assistidos adequadamente no Pronto Socorro ou UPA	Proporção municípios em situação de urgência/emergência assistidos adequadamente no Pronto Socorro ou UPA		100	0	<input type="text" value="100"/>	100,00	Proporção	<input type="text" value="100,00"/>
3. Vítimas de acidentes com material biológico assistidas dentro do protocolo de urgência e referenciadas para o atendimento secundário	Proporção de vítimas de acidentes com material biológico assistidas dentro do protocolo de urgência e referenciadas para o atendimento secundário		100	0	<input checked="" type="checkbox"/> Sem Apuração	100,00	Percentual	

**OBJETIVO Nº 3.5 - Aquisição de bens e serviços para o enfrentamento de situações de emergência em Saúde Pública**

Descrição da Meta	Indicador para monitoramento e avaliação da meta	Linha-Base	Meta 2021	Unidade de medida - Linha-Base	Resultado do Quadrimestre	Meta Plano(2018-2021)	Unidade de medida - Meta	% meta alcançada
1. reduzir a incidência da doença	Taxa de incidência de casos novos para cada 100 mil habitantes/ avaliada a cada 2 semanas epidemiológicas		.2	0	<input checked="" type="checkbox"/> Sem Apuração	0,20	Taxa	

**DIRETRIZ Nº 4 - FORTALECER A GESTÃO DO SUS, DE MODO A MELHORAR E APERFEIÇOAR A CAPACIDADE RESOLUTIVA DAS AÇÕES E SERVIÇOS PRESTADOS À POPULAÇÃO**

**OBJETIVO Nº 4.1 - Promover a adequação e manutenção do quadro de profissionais, garantindo a qualificação, valorização dos profissionais e democratização das relações de trabalho**

Descrição da Meta	Indicador para monitoramento e avaliação da meta	Linha-Base	Meta 2021	Unidade de medida - Linha-Base	Resultado do Quadrimestre	Meta Plano(2018-2021)	Unidade de medida - Meta	% meta alcançada
1. Necessidades mínimas de profissionais nos serviços de saúde atendidas	Proporção de profissionais necessários para atender às necessidades mínimas dos serviços de saúde	Proporção	100	Proporção	<input type="text" value="100"/>	100,00	Proporção	<input type="text" value="100,00"/>
2. Viabilizar o pagamento de vencimentos e demais direitos pecuniários de 100% dos agentes públicos	proporção de servidores com vencimentos e direitos pecuniários pagos em relação ao total de servidores	Proporção	100	Proporção	<input type="text" value="100"/>	100,00	Proporção	<input type="text" value="100,00"/>

**OBJETIVO Nº 4.2 - Fortalecer a cultura do planejamento na secretaria de Saúde, contribuindo para a maior resolubilidade e qualidade da gestão**

Descrição da Meta	Indicador para monitoramento e avaliação da meta	Linha-Base	Meta 2021	Unidade de medida - Linha-Base	Resultado do Quadrimestre	Meta Plano(2018-2021)	Unidade de medida - Meta	% meta alcançada
1. Instrumentos de planejamento do SUS apresentados em tempo oportuno	Proporção dos instrumentos de planejamento do SUS apresentados em tempo oportuno	Proporção	100	Proporção	<input type="text" value="100"/>	100,00	Proporção	<input type="text" value="100,00"/>

**OBJETIVO Nº 4.3 - Fortalecimento da Política de Gestão Estratégica e Participativa com vistas à promoção da equidade e participação social**

Descrição da Meta	Indicador para monitoramento e avaliação da meta	Linha-Base	Meta 2021	Unidade de medida - Linha-Base	Resultado do Quadrimestre	Meta Plano(2018-2021)	Unidade de medida - Meta	% meta alcançada
1. Demandas judiciais, de órgãos de controle interno e externos e administrativas internas e externas encaminhadas à SEMUSA, com parecer jurídico	Proporção de demandas judiciais, de órgãos de controle interno e externos e administrativas internas e externa encaminhadas à SEMUSA, com análise e orientação jurídica para subsidiar decisão do secretário de saúde	Proporção	100	Proporção	100	100,00	Proporção	100,00
2. Encaminhamentos da ouvidoria respondidos aos usuários em tempo oportuno	Percentual de encaminhamentos da ouvidoria respondidos aos usuários em tempo oportuno	Número	100	Número	<input checked="" type="checkbox"/> Sem Apuração	100,00	Proporção	
3. Ações de educação Permanente planejadas regionalmente e localmente executadas	Proporção das ações de educação Permanente planejadas regionalmente e localmente executadas	Proporção	100	Proporção	100	100,00	Proporção	100,00
4. Plano de campos de estágios, para alunos de nível médio e superior da área de saúde, articulado com a SEGEP	Número plano de campo de estágios, para alunos de nível médio e superior da área de saúde, articulado com a SEGEP	Número	0	Número	1	1	Número	0
5. Atividade ordinárias e extraordinárias do Conselho Municipal de Saúde viabilizadas	Proporção de atividades ordinárias e extraordinárias do Conselho Municipal de Saúde viabilizadas	Proporção	100	Proporção	100	100,00	Proporção	100,00
6. Unidades de Atenção Básica com Conselhos Gestores Locais replantados e em funcionamento	Proporção de Unidades de Atenção Básica com Conselhos Gestores Locais replantados e em funcionamento	Proporção	0	Proporção	4	30,00	Proporção	0

**OBJETIVO Nº 4.4 - Fortalecer a capacidade de governança regional e estadual do SUS**

Descrição da Meta	Indicador para monitoramento e avaliação da meta	Linha-Base	Meta 2021	Unidade de medida - Linha-Base	Resultado do Quadrimestre	Meta Plano(2018-2021)	Unidade de medida - Meta	% meta alcançada
1. Participação efetiva em 100% das instâncias de governança Regional do SUS	Proporção de instâncias de governança Regional do SUS, com participação efetiva de representantes e em funcionamento	Proporção	100	Proporção	89	100,00	Proporção	89,00
2. proporção de repasses pactuados para a manutenção do CISBALI e demais consórcios de saúde em que o município é participantes transferidos	100% dos repasses pactuados para a manutenção do CISBALI e demais consórcios de saúde em que o município é participante transferidos	Percentual	100	Percentual	50	100,00	Percentual	50,00

**OBJETIVO Nº 4.5 - Garantir as condições estruturais, equipamentos e insumos necessários para o pleno funcionamento da rede de saúde**

Descrição da Meta	Indicador para monitoramento e avaliação da meta	Linha-Base	Meta 2021	Unidade de medida - Linha-Base	Resultado do Quadrimestre	Meta Plano(2018-2021)	Unidade de medida - Meta	% meta alcançada
1. Unidades de saúde em prédios próprios	Proporção de unidades de saúde em prédios próprios	Proporção	90	Proporção	75	90,00	Proporção	83,33
2. Insumos de uso comum com estoque controlado adequadamente de forma a manter estoque mínimo para que não ocorra desabastecimento	Proporção de insumos de uso comum controlado adequadamente de forma a manter estoque mínimo para que não ocorra desabastecimento	Proporção	100	Proporção	100	100,00	Proporção	100,00
3. Licitação dos pedidos de compra requeridos para a manutenção da rede de saúde em até 180 dias a contar da solicitação	Proporção de pedidos de compra requeridos para manutenção da rede de saúde em até 180 dias a contar da solicitação, licitados	Percentual	70	Percentual	<input checked="" type="checkbox"/> Sem Apuração	70,00	Proporção	
4. Unidades de saúde com manutenção predial programada e emergencial	Proporção de unidades de saúde com manutenção predial programada e emergencial	Proporção	100	Proporção	0	100,00	Proporção	0
5. Disponibilidade de assistência técnica contemplando 100% dos equipamentos médicos, odontológicos e de refrigeração	Proporção de equipamentos médicos, odontológicos e de refrigeração com disponibilidade de assistência técnica	Proporção	100	Proporção	0	100,00	Proporção	0
6. Unidades de saúde com prontuário eletrônico implantado	Proporção de unidades de saúde com prontuário eletrônico implantado	Proporção	100	Proporção	70	100,00	Proporção	70,00
7. Frota de veículos em número suficiente e condições adequadas para atender a 100% das demandas da SEMUSA com expediente, visitas domiciliares, fiscalizações distribuição de insumos, transporte de servidores para cursos, capacitações e reuniões em outros municípios, transporte de pacientes, atendidas por frota de veículos em número suficiente e condições adequadas para atender as demandas da SEMUSA com expediente; visitas domiciliares; fiscalizações; distribuição de insumos; transporte de servidores para cursos, capacitações reuniões em outros municípios; transporte de pacientes	Proporção de demandas da SEMUSA com expediente, visitas domiciliares, fiscalizações, distribuição de insumos, transporte de servidores para cursos, capacitações e reuniões em outros municípios, transporte de pacientes, atendidas por frota de veículos em número suficiente e condições adequadas para atender as demandas da SEMUSA com expediente; visitas domiciliares; fiscalizações; distribuição de insumos; transporte de servidores para cursos, capacitações reuniões em outros municípios; transporte de pacientes	Proporção	100	Proporção	<input checked="" type="checkbox"/> Sem Apuração	100,00	Proporção	
8. Projetos de emendas parlamentares encaminhados aprovados	proporção de projetos de emendas encaminhados aprovados	Proporção	50	Proporção	66.67	50,00	Proporção	133,34

**OBJETIVO Nº 4.6** - Implementar a regulação, o controle e avaliação e auditoria em saúde como estratégia de utilização adequada e otimização dos recursos investidos em saúde

Descrição da Meta	Indicador para monitoramento e avaliação da meta	Linha-Base	Meta 2021	Unidade de medida - Linha-Base	Resultado do Quadrimestre	Meta Plano(2018-2021)	Unidade de medida - Meta	% meta alcançada
1. Procedimentos com protocolos e referências estabelecidos	proporção de procedimentos, com protocolos e referências estabelecidas	Proporção	100	Proporção	80	100,00	Proporção	80,00
2. PPI revisada	Número de revisão anual da PPI	Número	1	Número	0	1	Número	0
3. Procedimentos solicitados com frequência e não disponíveis na rede SUS contratualizados	Proporção de procedimentos solicitados com frequência e não disponíveis na rede SUS contratualizados	Proporção	60	Proporção	<input checked="" type="checkbox"/> Sem Apuração	70,00	Proporção	
4. Serviços prestados pelo SUS municipal submetidos a controle e avaliação	proporção de serviços prestados pelo SUS municipal submetidos a controle e avaliação	Proporção	100	Proporção	<input checked="" type="checkbox"/> Sem Apuração	100,00	Proporção	
5. Serviços prestadores do SUS municipal identificados com inconsistências ou irregularidades auditados	Proporção de serviços prestadores do SUS municipal identificados com inconsistências ou irregularidades, submetidos á auditoria	Proporção	100	Proporção	0	100,00	Proporção	0

#### Demonstrativo da vinculação das metas anualizadas com a Subfunção

Subfunções da Saúde	Descrição das Metas por Subfunção	Meta programada para o exercício
0 - Informações Complementares	reduzir a incidência da doença	0,20
	Necessidades mínimas de profissionais nos serviços de saúde atendidas	100,00
122 - Administração Geral	reduzir a incidência da doença	0,20
	Procedimentos com protocolos e referências estabelecidos	80,00
	Unidades de saúde em prédios próprios	75,00
	Participação efetiva em 100% das instâncias de governança Regional do SUS	89,00
	Demandas judiciais, de órgãos de controle interno e externos e administrativas internas e externas encaminhadas à SEMUSA, com parecer jurídico	100,00
	Instrumentos de planejamento do SUS apresentados em tempo oportuno	100,00
	Necessidades mínimas de profissionais nos serviços de saúde atendidas	100,00
	Viabilizar o pagamento de vencimentos e demais direitos pecuniários de 100% dos agentes públicos	100,00
	PPI revisada	0
	Insumos de uso comum com estoque controlado adequadamente de forma a manter estoque mínimo para que não ocorra desabastecimento	100,00
	proporção de repasses pactuados para a manutenção do CISBALI e demais consórcios de saúde em que o município é participantes transferidos	50,00
	Encaminhamentos da ouvidoria respondidos aos usuários em tempo oportuno	0,00
	Ações de educação Permanente planejadas regionalmente e localmente executadas	100,00
	Licitação dos pedidos de compra requeridos para a manutenção da rede de saúde em ate 180 dias a contar da solicitação	0,00
	Plano de campos de estágios, para alunos de nível médio e superior da área de saúde, articulado com a SEGEP	1
	Serviços prestados pelo SUS municipal submetidos a controle e avaliação	0,00
	Unidades de saúde com manutenção predial programada e emergencial	0,00
Atividade ordinárias e extraordinárias do Conselho Municipal de Saúde viabilizadas	100,00	
Serviços prestadores do SUS municipal identificados com inconsistências ou irregularidades auditados	0,00	

	Disponibilidade de assistência técnica contemplando 100% dos equipamentos médicos, odontológicos e de refrigeração	0,00
	Unidades de Atenção Básica com Conselhos Gestores Locais reimplantados e em funcionamento	4,00
	Unidades de saúde com prontuário eletrônico implantado	70,00
	Frota de veículos em número suficiente e condições adequadas para atender a 100% das demandas da SEMUSA com expediente, visitas domiciliares, fiscalizações distribuição de insumos, transporte de servidores para cursos, capacitações e reuniões em outros municípios, transporte de pacientes	0,00
	Projetos de emendas parlamentares encaminhados aprovados	66,67
301 - Atenção Básica	Casos de violência doméstica e sexual notificados , com acompanhamento especializado e integrado garantido	100,00
	Unidades de saúde em prédios próprios	75,00
	Necessidades mínimas de profissionais nos serviços de saúde atendidas	100,00
	reduzir a incidência da doença	0,00
	Aumento da cobertura da Estratégia Saúde da Família	38,93
	Garantia da Assistência ao pré-natal em toda a rede de atenção primária	59,20
	Cura dos casos de hanseníase detectados ás doenças transmissíveis	75,00
	Redução na mortalidade precoce por DCNT	26,72
	proporção de repasses pactuados para a manutenção do CISBALI e demais consórcios de saúde em que o município é participantes transferidos	50,00
	Viabilizar o pagamento de vencimentos e demais direitos pecuniários de 100% dos agentes públicos	100,00
	Credenciamento do CEO	1
	Rede de Atenção Básica instrumentalizada para a alimentação dos diversos sistemas de informação e produção em saúde	100,00
	Mulheres com alteração sugestiva de malignidade nas mamas e /ou colo do útero, com assistência especializada garantida	100,00
	Cura dos casos de tuberculose bacilífera	80,76
	Equipes de atenção básica sensibilizadas realizando vigilância nutricional	100,00
	Ações de educação Permanente planejadas regionalmente e localmente executadas	100,00
	Consultório de prótese dentária implantado	1
	UBS ofertando Atenção em saúde Bucal	100,00
	UBS ofertando planejamento familiar	100,00
	Aumento da captação de portadores de hepatites C e B	0,00
	UBS com ESF realizando ações de atenção em Saúde Mental	0,00
	Unidades de saúde com manutenção predial programada e emergencial	0,00
	Redução da mortalidade materna	2,00
	Ampliação na produção geral do CEO	0,00
	UBS notificando doenças e agravos de notificação compulsória	100,00
	UBS da rede da atenção básica, com ESF implantada, sensibilizada ao acolhimento e atenção diferenciada aos adolescentes	0,00
	Redução a taxa de transmissão do HIV, sífilis e hepatites virais em adolescentes e jovens	0,00
	UBS com ESF implantada com ACE integrados	5
	Disponibilidade de assistência técnica contemplando 100% dos equipamentos médicos, odontológicos e de refrigeração	0,00
	Proporção de redução na mortalidade neonatal por causas evitáveis	0,00
	Salas de vacina em funcionamento de acordo com o protocolo do MS	70,00
	UBS com ESF com ações do Programa Saúde do Idoso implantas	90,00
UBS ofertando controle do tabagismo	0,00	
Proporção de usuários com carga viral de HIV indetectável	0,00	
Redução da ocorrência de sífilis neonatal	33,00	



	Unidades de saúde com prontuário eletrônico implantado	70,00
	UBS realizando consulta de saúde da criança	100,00
	UBS e ESF realizando abordagem sindrômica das infecções sexualmente transmissíveis (IST) a partir do matriciamento	100,00
	Práticas integrativas implantadas na rede de Atenção Básica	9
	Frota de veículos em número suficiente e condições adequadas para atender a 100% das demandas da SEMUSA com expediente, visitas domiciliares, fiscalizações distribuição de insumos, transporte de servidores para cursos, capacitações e reuniões em outros municípios, transporte de pacientes	0,00
	Gestantes com garantia do acompanhante na maternidade	100,00
	Polo de Academia da Saúde implantado	0
	Ampliação na oferta de serviços laboratoriais de análises clínicas	0,00
	Dispositivos de Saúde Mental para atenção integral aos usuários com transtornos mentais	3
302 - Assistência Hospitalar e Ambulatorial	Ampliação na oferta de consultas especializadas na rede SUS municipal	10,00
	Procedimentos com protocolos e referências estabelecidos	80,00
	Unidades de saúde em prédios próprios	75,00
	Necessidades mínimas de profissionais nos serviços de saúde atendidas	100,00
	reduzir a incidência da doença	0,00
	Atendimentos aos chamados e agendamentos para assistência móvel	0,00
	Doenças e agravos de notificação compulsória, ocorridos no hospital, investigados	85,00
	Mulheres com alteração sugestiva de malignidade nas mamas e /ou colo do útero, com assistência especializada garantida	100,00
	proporção de repasses pactuados para a manutenção do CISBALI e demais consórcios de saúde em que o município é participantes transferidos	50,00
	Viabilizar o pagamento de vencimentos e demais direitos pecuniários de 100% dos agentes públicos	100,00
	Municípios em situação de urgência /emergência assistidos adequadamente no Pronto Socorro ou UPA	100,00
	Leitos hospitalares existentes credenciados	0,00
	UBS ofertando planejamento familiar	100,00
	Procedimentos solicitados com frequência e não disponíveis na rede SUS contratualizados	0,00
	Ações de educação Permanente planejadas regionalmente e localmente executadas	100,00
	Vítimas de acidentes com material biológico assistidas dentro do protocolo de urgência e referenciadas para o atendimento secundário	0,00
	Número de leitos de saúde mental em hospital geral	2
	Consultório de prótese dentária implantado	1
	Redução da mortalidade materna	2,00
	Serviços prestados pelo SUS municipal submetidos a controle e avaliação	0,00
	Unidades de saúde com manutenção predial programada e emergencial	0,00
	Ampliação no número de atendimentos de reabilitação às pessoas com patologias físicas não caracterizadas como deficiência	0,00
	Serviços prestadores do SUS municipal identificados com inconsistências ou irregularidades auditadas	0,00
	Disponibilidade de assistência técnica contemplando 100% dos equipamentos médicos, odontológicos e de refrigeração	0,00
	Proporção de redução na mortalidade neonatal por causas evitáveis	0,00
	Neonatos, nascidos no Hospital Municipal, recebendo a aplicação das primeiras doses de BCG e Hepatite B na maternidade	85,70
	Unidades de saúde com prontuário eletrônico implantado	70,00
	Gestantes com garantia do acompanhante na maternidade	100,00
	Frota de veículos em número suficiente e condições adequadas para atender a 100% das demandas da SEMUSA com expediente, visitas domiciliares, fiscalizações distribuição de insumos, transporte de servidores para cursos, capacitações e reuniões em outros municípios, transporte de pacientes	0,00
	Equipes da maternidade capacitadas e sensibilizadas para a implantação/implementação das diretrizes do parto humanizado	0,00

	Ampliação na oferta de serviços laboratoriais de análises clínicas	0,00
	Proporção de laqueadura tubária e vasectomias, encaminhadas exclusivamente por meio de processo do Programa de planejamento familiar	100,00
	Dispositivos de Saúde Mental para atenção integral aos usuários com transtornos mentais	3
	Infecção hospitalar dentro dos limites toleráveis	0,67
	Ocupação hospitalar ideal	0,00
	Serviço de hemodiálise hospitalar reativado	1
	Serviço de Tomografia reativado	1
303 - Suporte Profilático e Terapêutico	reduzir a incidência da doença	0,20
	Necessidades mínimas de profissionais nos serviços de saúde atendidas	100,00
	Viabilizar o pagamento de vencimentos e demais direitos pecuniários de 100% dos agentes públicos	100,00
	proporção de repasses pactuados para a manutenção do CISBALI e demais consórcios de saúde em que o município é participantes transferidos	50,00
	Unidades de saúde com manutenção predial programada e emergencial	0,00
	Disponibilidade de assistência técnica contemplando 100% dos equipamentos médicos, odontológicos e de refrigeração	0,00
	REMUME inserida no ciclo de assistência farmacêutica	60,00
	Medicamento e insumos estratégicos controlados por sistema de informação	100,00
	Frota de veículos em número suficiente e condições adequadas para atender a 100% das demandas da SEMUSA com expediente, visitas domiciliares, fiscalizações distribuição de insumos, transporte de servidores para cursos, capacitações e reuniões em outros municípios, transporte de pacientes	0,00
	Redução no número de processos judiciais e administrativos referentes à aquisição de medicamentos	0,00
304 - Vigilância Sanitária	Metas do PDVISA alcançadas	100,00
	Unidades de saúde em prédios próprios	75,00
	Necessidades mínimas de profissionais nos serviços de saúde atendidas	100,00
	reduzir a incidência da doença	0,00
	Estabelecimentos comerciais e industriais atendendo às normas de segurança e saúde do trabalhador	0,00
	Constituição de equipe mínima de profissionais, com formação superior, conforme Resolução SESDEC nº 1335/2010, constituída Equipe mínima de profissionais, com formação superior, conforme Resolução SESDEC nº 1335/2010	1
	proporção de repasses pactuados para a manutenção do CISBALI e demais consórcios de saúde em que o município é participantes transferidos	50,00
	Viabilizar o pagamento de vencimentos e demais direitos pecuniários de 100% dos agentes públicos	100,00
	Estabelecimentos de saúde (públicos e privados) sensibilizados para a notificação dos acidentes de trabalho	100,00
	Realização de ações de Vigilância em casos de acidentes de trabalho grave e doenças ocupacionais	100,00
	Ações de educação Permanente planejadas regionalmente e localmente executadas	100,00
	campanhas anuais de saúde do trabalhador com ações de mobilização realizadas	0
	Unidades de saúde com manutenção predial programada e emergencial	0,00
	Disponibilidade de assistência técnica contemplando 100% dos equipamentos médicos, odontológicos e de refrigeração	0,00
Frota de veículos em número suficiente e condições adequadas para atender a 100% das demandas da SEMUSA com expediente, visitas domiciliares, fiscalizações distribuição de insumos, transporte de servidores para cursos, capacitações e reuniões em outros municípios, transporte de pacientes	0,00	
305 - Vigilância Epidemiológica	Metas vacinais estabelecidas alcançadas	100,00
	Unidades de saúde em prédios próprios	75,00
	Necessidades mínimas de profissionais nos serviços de saúde atendidas	100,00
	reduzir a incidência da doença	0,00
	Cura dos casos de hanseníase detectados às doenças transmissíveis	75,00
	Casos de violência doméstica e sexual notificados , com acompanhamento especializado e integrado garantido	0,00

Estabelecimentos comerciais e industriais atendendo às normas de segurança e saúde do trabalhador	0,00
Ações programadas do VIGISOLO, VIGIAGUA, VIGIDESASTRES e VIGIAR, realizadas	100,00
Elaboração relatórios epidemiológicos quadrimestrais para nortear a reorganização dos serviços de saúde	7
proporção de repasses pactuados para a manutenção do CISBALI e demais consórcios de saúde em que o município é participantes transferidos	50,00
Viabilizar o pagamento de vencimentos e demais direitos pecuniários de 100% dos agentes públicos	100,00
Cura dos casos de tuberculose bacilífera	80,76
Redução na mortalidade precoce por DCNT	26,72
Estabelecimentos de saúde (públicos e privados) sensibilizados para a notificação dos acidentes de trabalho	100,00
Não ocorrência de casos de Raiva animal (em cães e gatos)	0
Média anual do LÍraa até 2%	0,00
Ações de educação Permanente planejadas regionalmente e localmente executadas	100,00
Aumento da captação de portadores de hepatites C e B	0,00
Realização de ações de Vigilância em casos de acidentes de trabalho grave e doenças ocupacionais	100,00
Redução no número de reclamações sobre infestação de roedores	0,00
Unidades de saúde com manutenção predial programada e emergencial	0,00
UBS notificando doenças e agravos de notificação compulsória	100,00
Redução a taxa de transmissão do HIV, sífilis e hepatites virais em adolescentes e jovens	0,00
campanhas anuais de saúde do trabalhador com ações de mobilização realizadas	0
UBS com ESF implantada com ACE integrados	5
Disponibilidade de assistência técnica contemplando 100% dos equipamentos médicos, odontológicos e de refrigeração	0,00
Salas de vacina em funcionamento de acordo com o protocolo do MS	70,00
Proporção de usuários com carga viral de HIV indetectável	0,00
Redução da ocorrência de sífilis neonatal	33,00
Neonatos, nascidos no Hospital Municipal, recebendo a aplicação das primeiras doses de BCG e Hepatite B na maternidade	85,70
Frota de veículos em número suficiente e condições adequadas para atender a 100% das demandas da SEMUSA com expediente, visitas domiciliares, fiscalizações distribuição de insumos, transporte de servidores para cursos, capacitações e reuniões em outros municípios, transporte de pacientes	0,00
Ampliação na oferta de serviços laboratoriais de análises clínicas	0,00

**Demonstrativo da Programação de Despesas com Saúde por Subfunção, Natureza e Fonte**

Subfunções da Saúde	Natureza da Despesa	Recursos ordinários - Fonte Livre (R\$)	Receita de impostos e de transferência de impostos (receita própria - R\$)	Transferências de fundos à Fundo de Recursos do SUS, provenientes do Governo Federal (R\$)	Transferências de fundos ao Fundo de Recursos do SUS, provenientes do Governo Estadual (R\$)	Transferências de convênios destinados à Saúde (R\$)	Operações de Crédito vinculadas à Saúde (R\$)	Royalties do petróleo destinados à Saúde (R\$)	Outros recursos destinados à Saúde (R\$)	Total(R\$)
0 - Informações Complementares	Corrente	N/A	N/A	N/A	43.490,00	N/A	N/A	N/A	N/A	43.490,00
	Capital	N/A	N/A	N/A	N/A	N/A	N/A	90.000,00	N/A	90.000,00
122 - Administração Geral	Corrente	N/A	19.879.000,00	N/A	N/A	N/A	N/A	351.290,00	N/A	20.230.290,00
	Capital	N/A	N/A	N/A	N/A	N/A	N/A	10.000,00	N/A	10.000,00
301 - Atenção Básica	Corrente	N/A	14.634.000,00	8.506.781,46	544.790,00	N/A	N/A	1.822.710,00	30.000,00	25.538.281,46
	Capital	N/A	N/A	40.527,48	N/A	205.100,00	N/A	N/A	N/A	245.627,48
302 - Assistência Hospitalar e Ambulatorial	Corrente	N/A	52.841.000,00	8.159.410,58	1.829.000,00	N/A	N/A	7.265.591,18	N/A	70.095.001,76
	Capital	N/A	N/A	N/A	N/A	3.460.940,00	N/A	3.495.688,95	N/A	6.956.628,95
303 - Suporte Profilático e Terapêutico	Corrente	N/A	N/A	N/A	N/A	N/A	N/A	1.000.000,00	N/A	1.000.000,00
	Capital	N/A	N/A	N/A	N/A	N/A	N/A	N/A	N/A	N/A
304 - Vigilância Sanitária	Corrente	N/A	N/A	60.100,00	N/A	N/A	N/A	N/A	N/A	60.100,00
	Capital	N/A	N/A	30.000,00	N/A	N/A	N/A	N/A	N/A	30.000,00
305 - Vigilância Epidemiológica	Corrente	N/A	5.497.000,00	1.329.630,48	N/A	N/A	N/A	50.000,00	N/A	6.876.630,48
	Capital	N/A	N/A	70.000,00	N/A	120.000,00	N/A	N/A	N/A	190.000,00
306 - Alimentação e Nutrição	Corrente	N/A	N/A	N/A	N/A	N/A	N/A	N/A	N/A	N/A
	Capital	N/A	N/A	N/A	N/A	N/A	N/A	N/A	N/A	N/A

Fonte: DIGISUS Gestor - Módulo Planejamento (DIGISUSGMP) - Consulta Online

Data da consulta: 21/07/2020.

- **Análises e Considerações sobre Programação Anual de Saúde - PAS**

No decorrer do mês de outubro as áreas responsáveis pelos indicadores serão chamadas para a análise dos resultados e discussão sobre ações a serem realizadas para o alcance das metas.

## 8. Indicadores de Pactuação Interfederativa

N	Indicador	Tipo	Meta ano 2021	Resultado do Quadrimestre	% alcançada da meta	Unidade de Medida
1	Mortalidade prematura (de 30 a 69 anos) pelo conjunto das 4 principais DCNT (doenças do aparelho circulatório, câncer, diabetes e doenças respiratórias crônicas)	U	312,00	218,78	0	Taxa
2	Proporção de óbitos de mulheres em idade fértil (10 a 49 anos) investigados.	E	80,00	85,14	0	Percentual
3	Proporção de registro de óbitos com causa básica definida	U	90,00	96,26	0	Percentual
4	Proporção de vacinas selecionadas do Calendário Nacional de Vacinação para crianças menores de dois anos de idade - Pentavalente 3ª dose, Pneumocócica 10-valente 2ª dose, Poliomielite 3ª dose e Tríplice viral 1ª dose - com cobertura vacinal preconizada	U	25,00	0,00	0	Percentual
5	Proporção de casos de doenças de notificação compulsória imediata (DNCI) encerrados em até 60 dias após notificação.	U	100,00	100,00	0	Percentual
6	Proporção de cura dos casos novos de hanseníase diagnosticados nos anos das coortes	U	80,00	75,00	0	Percentual
7	Número de Casos Autóctones de Malária	E	-	-	0	Número
8	Número de casos novos de sífilis congênita em menores de um ano de idade	U	20	33	0	Número
9	Número de casos novos de aids em menores de 5 anos.	U	0	0	0	Número
10	Proporção de análises realizadas em amostras de água para consumo humano quanto aos parâmetros coliformes totais, cloro residual livre e turbidez	U	49,00	62,60	0	Percentual
11	Razão de exames citopatológicos do colo do útero em mulheres de 25 a 64 anos na população residente de determinado local e a população da mesma faixa etária	U	0,30	0,07	0	Razão
12	Razão de exames de mamografia de rastreamento realizados em mulheres de 50 a 69 anos na população residente de determinado local e população da mesma faixa etária.	U	0,12	0,01	0	Razão
13	Proporção de parto normal no Sistema Único de Saúde e na Saúde Suplementar	U	35,00	33,95	0	Percentual
14	Proporção de gravidez na adolescência entre as faixas etárias 10 a 19 anos	U	12,00	10,83	0	Percentual
15	Taxa de mortalidade infantil	U	10,00	14,33	0	Taxa
16	Número de óbitos maternos em determinado período e local de residência	U	1	2	0	Número
17	Cobertura populacional estimada pelas equipes de Atenção Básica	U	70,00	54,70	0	Percentual
18	Cobertura de acompanhamento das condicionalidades de Saúde do Programa Bolsa Família (PBF)	U	50,00	27,07	0	Percentual
19	Cobertura populacional estimada de saúde bucal na atenção básica	U	50,00	29,57	0	Percentual
21	Ações de matriciamento sistemático realizadas por CAPS com equipes de Atenção Básica	E	100,00	100,00	0	Percentual

22	Número de ciclos que atingiram mínimo de 80% de cobertura de imóveis visitados para controle vetorial da dengue	U	4	2	0	Número
23	Proporção de preenchimento do campo ocupação nas notificações de agravos relacionados ao trabalho.	U	100,00	95,00	0	Percentual

Fonte: DIGISUS Gestor - Módulo Planejamento (DIGISUSGMP) - Consulta Online

Data da consulta: 21/07/2020.

### • Análises e Considerações sobre Indicadores de Pactuação Interfederativa

A tabela abaixo apresenta os resultados acumulados do primeiro e segundo quadrimestre, referentes aos indicadores de pactuação tripartite e os indicadores de pactuação bipartite:

INDICADOR	META	1ºQ	2ºQ
<b>Indicadores para Monitoramento no âmbito Nacional</b>			
<b>Indicador 1:</b> Mortalidade Prematura (30 a 69 anos) pelo conjunto das 4 principais DCNT doenças do aparelho circulatório, câncer, diabetes e doenças respiratórias crônicas (Taxa de Mortalidade ou Número de Óbitos se população com 100 mil ou mais ou população com menos de 100 mil).	312/ 100 mil	61,55/ 100 mil	218,78/100 mil
<b>Indicador 2:</b> Proporção de óbitos de Mulheres em Idade Fértil (10 a 49 anos) investigados.	80%	83,78%	85,14%
<b>Indicador 3:</b> Proporção de registro de Óbitos com Causa Básica Definida.	90%	96%	96,26%
<b>Indicador 4:</b> Proporção de vacinas selecionadas do Calendário Nacional de Vacinação para crianças menores de dois anos de idade $\zeta$ Pentavalente (3ª dose), Pneumocócica 10-valente (2ª dose), Poliomielite (3ª dose) e Tríplice viral (1ª dose) $\zeta$ com cobertura vacinal preconizada.	25%	0	0
<b>Indicador 5:</b> Proporção de casos de Doenças de Notificação Compulsória Imediata (DNCI) encerrados em até 60 dias após notificação.	100%	Não houve caso notificado	100%
<b>Indicador 6:</b> Proporção de cura dos casos novos de Hanseníase diagnosticados nos anos das coortes.	80%	66,7%	75%
<b>Indicador 8:</b> Número de casos novos de Sífilis Congênita em menores de um ano de idade.	20	15	33
<b>Indicador 9:</b> Número de casos novos de AIDS em menores de 5 anos.	0	0	0
<b>Indicador 10:</b> Proporção de análises realizadas em amostras de água para consumo humano quanto aos parâmetros coliformes totais, cloro residual livre e turbidez.	49%	68,75%	62,6%
<b>Indicador 11:</b> Razão de exames Citopatológicos do colo do útero em mulheres de 25 a 64 anos na população residente de determinado local e a população da mesma faixa etária.	0,30	0,099	0,072
<b>Indicador 12:</b> Razão de exames de Mamografia de rastreamento realizados em mulheres de 50 a 69 anos na população residente de determinado local e população da mesma faixa etária.	0,12	0,013	0,011
<b>Indicador 13:</b> Proporção de Parto Normal no SUS e na saúde suplementar.	35%	33%	33,95%
<b>Indicador 14:</b> Proporção de Gravidez na Adolescência entre as faixas etárias de 10 a 19 anos.	12%	11,43%	10,83%
<b>Indicador 15:</b> Taxa de Mortalidade Infantil.	10%	14,3%	14,33%

<b>Indicador 16:</b> Número de Óbitos Maternos em determinado período e local de residência.	1	1	2
<b>Indicador 17:</b> Cobertura populacional estimada pelas equipes de Atenção Básica.	70%	54,7%	54,7%
<b>Indicador 18:</b> Cobertura de acompanhamento das condicionalidades de Saúde do Programa Bolsa Família (PBF).	50%	15,14%	27,07%
<b>Indicador 19:</b> Cobertura populacional estimada de Saúde Bucal na Atenção Básica.	50%	25,49%	29,57%
<b>Indicador 21:</b> Ações de matriciamento sistemático realizadas por CAPS com equipes de Atenção Básica.	100%	100%	100%
<b>Indicador 22:</b> Número de ciclos que atingiram mínimo de 80% de cobertura de imóveis visitados para controle vetorial da dengue.	4	2	2
<b>Indicador 23:</b> Proporção de preenchimento do campo "ocupação" nas notificações de agravos relacionados ao trabalho.	100%	14,8%	95%
<b>Indicadores para Monitoramento no âmbito do Estado do Rio de Janeiro 2021</b>			
<b>Indicador 24:</b> Proporção de Notificações de Violência Interpessoal e Autoprovocada com o campo raça/cor preenchido com informação válida.	85%	76,6%	77,83%
<b>Indicador 25:</b> Municípios com ouvidoria implantada.	1	1	1
<b>Indicador 26:</b> Proporção de óbitos maternos investigados.	85%	100%	100%
<b>Indicador 27:</b> Proporção de óbitos infantis e fetais investigados.	80%	79%	90,32%
<b>Indicador 28:</b> Percentual de casos notificados com ANTI-HCV Reagente que realizaram exame de HCV-RNA.	80%	100%	100%
<b>Indicador 29:</b> Proporção de exame ANTI-HIV realizado entre os casos novos de Tuberculose.	80%	77,2%	86,11%
<b>Indicador 30:</b> Proporção de Cura de casos novos de Tuberculose Pulmonar Bacilífera.	70%	77,7%	80,76%
<b>Indicador 31:</b> Proporção de Nascidos Vivos de mães com sete ou mais consultas de pré-natal.	65%	59,74%	59%
<b>Indicador 32:</b> Percentual de Indivíduos com 13 anos ou mais com primeiro CD4+ acima de 350 cels/ml.	45%	47,37%	80,21%
<b>Indicador 33:</b> Proporção de animais vacinados na campanha de Vacinação Antirrábica.	80%	0	0
<b>Indicador 34:</b> Cobertura de Centros de Atenção Psicossocial.	1,17	0,64	Não aferido

## 9. Execução Orçamentária e Financeira

### 9.1. Execução da programação por fonte, subfunção e natureza da despesa

#### Despesa Total em Saúde por Fonte e Subfunção

Não há dados para o período informado

Fonte: Sistema de Informações sobre Orçamentos Públicos em Saúde (SIOPS)

Data da consulta: 14/09/2021.

### 9.2. Indicadores financeiros

Não há informações cadastradas para o período da Indicadores financeiros.

### 9.3. Relatório Resumido da Execução Orçamentária (RREO)

Não há informações cadastradas para o período da Relatório Resumido da Execução Orçamentária (RREO).

### 9.4. Covid-19 Repasse União

#### Quadro demonstrativo da transferência de recursos advindos da união para a aplicação no enfrentamento da situação de emergência de saúde pública de importância nacional - Coronavírus (COVID-19)

#### Despesas decorrentes da situação de emergência de saúde pública de importância nacional Coronavírus (COVID-19) - (crédito extraordinário)

Gerado em 14/09/2021 07:46:18

Fonte: Sistema de Informações sobre Orçamentos Públicos em Saúde (SIOPS)

### 9.5. Covid-19 Recursos Próprios

#### Quadro demonstrativo da aplicação de recursos próprios no enfrentamento da situação de emergência de saúde pública de importância nacional - Coronavírus (COVID-19)

#### Despesas decorrentes da situação de emergência de saúde pública de importância nacional Coronavírus (COVID-19) - (crédito extraordinário)

Gerado em 14/09/2021 07:46:18

Fonte: Sistema de Informações sobre Orçamentos Públicos em Saúde (SIOPS)

### 9.6. Covid-19 Repasse Estadual

#### Quadro demonstrativo da aplicação de recursos estaduais no enfrentamento da situação de emergência de saúde pública de importância nacional - Coronavírus (COVID-19)

#### Despesas decorrentes da situação de emergência de saúde pública de importância nacional Coronavírus (COVID-19) - (crédito extraordinário)

Gerado em 14/09/2021 07:46:19

Fonte: Sistema de Informações sobre Orçamentos Públicos em Saúde (SIOPS)



- **Análises e Considerações sobre Execução Orçamentária e Financeira**

Durante o ano de 2021 o SIOPS esteve indisponível por longo período o que impediu a sua alimentação regular. O sistema retornou no final de agosto ainda com possibilidade de alimentação parcial. Sendo assim, o relatório de execução orçamentária e financeira foi elaborado pelo Fundo Municipal de saúde e está apresentado em documento anexo a este relatório.

## 10. Auditorias

Não há informações cadastradas para o período das Auditorias.

Fonte: Sistema Nacional de Auditoria do SUS (SISAUD-SUS)

Data da consulta: 21/07/2020.

---

### Outras Auditorias

---

Fonte: DIGISUS Gestor - Módulo Planejamento (DIGISUSGMP) - Consulta Online

Data da consulta: 21/07/2020.

- **Análises e Considerações sobre Auditorias**

Não houve auditoria no período.

## 11. Análises e Considerações Gerais

O quadrimestre foi marcado pelo retorno gradual dos serviços de saúde, apesar da continuidade da pandemia. Grandes esforços foram dedicados à vacinação da população contra o coronavírus, embora não se tenha alcançado no período, a vacinação da totalidade da população em decorrência das doses disponibilizadas pelo Ministério da saúde. No período também foi realizada a campanha de vacinação contra a gripe.

O monitoramento dos indicadores do Pacto Interfederativo, permitiu verificar que apenas 15 dos 32 indicadores obtiveram resultados positivos quando comparados às metas pactuadas. Mas deve-se considerar que esta análise é parcial e tem a finalidade apenas de monitoramento para adequação de estratégias a fim de atingir os resultados esperados. Neste sentido, deve-se reforçar a necessidade de se definirem estratégias para o aumento da captação de mulheres para a realização de exames de rastreamento do colo do útero e mama, bem como aumentar o monitoramento dos beneficiários do Programa Bolsa Família. A análise permitiu também observar ser necessários esforços na redução da mortalidade infantil e promoção do parto normal. Em contrapartida, os resultados no período apontaram para bons resultados no acompanhamento dos pacientes com HIV/AIDS, tuberculose e hanseníase.

---

JANE BLANCO TEIXEIRA  
Secretário(a) de Saúde  
RIO DAS OSTRAS/RJ, 2021

## Parecer do Conselho de Saúde

### Dados Demográficos e de Morbimortalidade

- Considerações:

Sem Parecer

### Dados da Produção de Serviços no SUS

- Considerações:

Sem Parecer

### Rede Física Prestadora de Serviços ao SUS

- Considerações:

Sem Parecer

### Profissionais de Saúde Trabalhando no SUS

- Considerações:

Sem Parecer

### Programação Anual de Saúde - PAS

- Considerações:

Sem Parecer

### Indicadores de Pactuação Interfederativa

- Considerações:

Sem Parecer

### Execução Orçamentária e Financeira

- Considerações:

Sem Parecer

### Auditorias

- Considerações:

Sem Parecer

### Análises e Considerações Gerais

- Parecer do Conselho de Saúde:

Sem Parecer

Status do Parecer: Em apreciação pelo Conselho de Saúde

RIO DAS OSTRAS/RJ, 23 de Novembro de 2021

---

Conselho Municipal de Saúde de Rio Das Ostras